

東京都公報

発行
東京都

目次

告示

- 建築基準法による道路の指定……………
- …（都市整備局多摩建築指導事務所開発指導第二課）…
- 土壌汚染対策法の規定に基づく汚染されている区域の指定の一部解除……………
- …（環境局環境改善部化学物質対策課）…
- 土壌汚染対策法の規定に基づく汚染されている区域の指定（二件）……………
- …（環境局多摩環境事務所環境改善課）…
- 平成三十年度クリーニング師の研修及び業務従事者に対する講習の指定……………
- …（福祉保健局健康安全全部健康安全課）…
- 東京都職員共済組合の役員退職及び就職……………
- …（東京都職員共済組合）…
- 平成二十九年度決算の要旨……………
- …（同）…

告示

●東京都告示第千二十七号
建築基準法（昭和二十五年法律第二百一十号。以下「法」という。）第四十二条第一項第四号の規定により、次のとおり道路を指定した。

おり道路を指定した。
なお、関係図書は、東京都多摩建築指導事務所に備え置いて縦覧に供する。
平成三十年七月十九日
東京都多摩建築指導事務所長

金子博

指定に係る道路の種類
指定年月日
指定に係る道路の位置
指定に係る道路の延長及び幅員（単位メートル）

法第四十二条第一項第四号の規定による道路
平成三十年六月十四日
次に掲げる地番の全部
清瀬市下清戸四丁目四百一から四百八まで、四百二から四百三、四百三、四百三番二、同番三、七百九番二十六から同番三十一まで、同番三十三、七百四十九番二、同番三、七百八十七番三から同番六まで、七百八十八番二、同番三、同番七、七百九十番五、下清戸五丁目八百十二番二、八百三十七番三十二から同番三十四まで、

八百三十八番二、同番三、八百五十七番四及び同番五
次に掲げる地番の一部
清瀬市下清戸四丁目三百九十九番一、同番二、同番二地先、同番三、同番四、四百一、同番二、四百二番一、四百三番四、七百九番一、同番十五、同番十七、同番二十一、同番二十二、同番二十二、同番二十二、同番二十三、同番三十五、七百四十八番一から同番四まで、七百四十九番一、同番四、同番五、七百八十七番二、同番七、七百八十八番四から同番六まで、七百九十番一、下清戸五丁目八百十番二、八百十一番、八百十二番一、八百十三番一、

八百三十八番二、同番三、八百五十七番四及び同番五
次に掲げる地番の一部
清瀬市下清戸四丁目三百九十九番一、同番二、同番二地先、同番三、同番四、四百一、同番二、四百二番一、四百三番四、七百九番一、同番十五、同番十七、同番二十一、同番二十二、同番二十二、同番二十二、同番二十三、同番三十五、七百四十八番一から同番四まで、七百四十九番一、同番四、同番五、七百八十七番二、同番七、七百八十八番四から同番六まで、七百九十番一、下清戸五丁目八百十番二、八百十一番、八百十二番一、八百十三番一、

●東京都告示第千三十八号

土壌汚染対策法(平成十四年法律第五十三号)第十一條第二項の規定により、平成三十年東京都告示第千四十二号及び平成三十年東京都告示第千八百十号により指定した区域の一部の指定を解除するので、同条第三項において準用する同法第六條第二項の規定により、次のとおり告示する。

平成三十年七月十九日

東京都知事 小池 百合子

- 一 指定を解除する区域 別図のとおり(目黒区三田二丁目内)
- 二 土壌汚染対策法施行規則(平成十四年環境省令第二十九号。以下「規則」という。)第三十一條第一項の基準に適合していなかった特定有害物質の種類 六価クロム化合物並びに砒素及びその化合物
- 三 規則第三十一條第二項の基準に適合していなかった特定有害物質の種類 鉛及びその化合物
- 四 講じられた汚染の除去等の措置 土壌汚染の除去

- 同番二、八百三十七番二、同番三、同番八、同番十二、同番十五、八百三十八番四、八百五十七番二、同番三、同番六から同番八まで、八百五十八番二から同番四まで及び同番六

別図

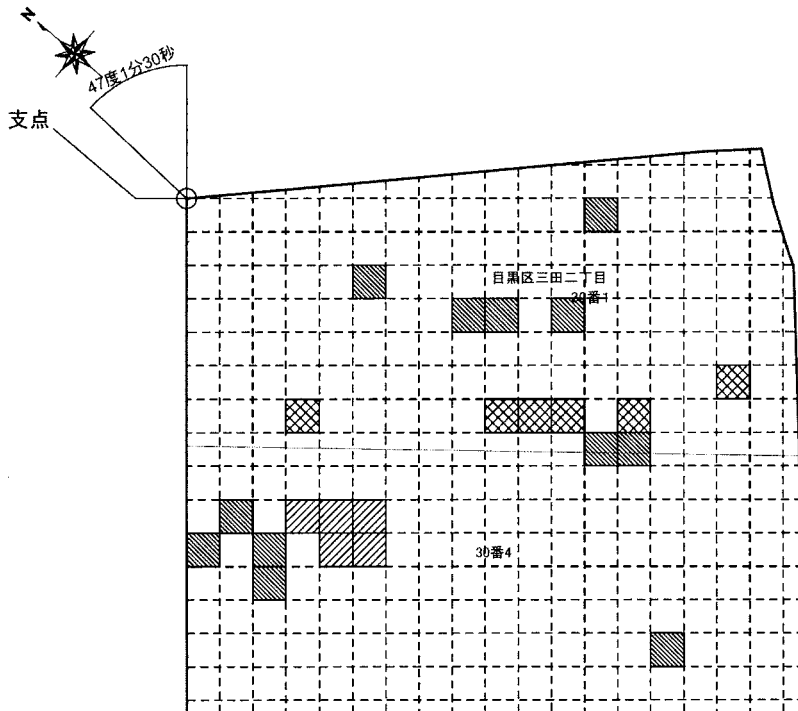

【凡例】

- : 10m単位区画
- : 筆境界
- : 敷地境界
- ⊗: 指定を解除する区域
- ▨: 形質変更時要届出区域 (平成30年東京都告示第42号により指定した区域)
- ▧: 形質変更時要届出区域 (平成30年東京都告示第280号により指定した区域)

【支点】

支点は、目黒区三田二丁目30番1の最北端とする。

【格子の回転角度(47度1分30秒)】

格子の回転角度は、支点を通り、東西方向及び南北方向に引いた線並びにこれらと平行して10m間隔で引いた線により構成されている格子を、支点を中心として、右回りに回転させた角度を示す。

●東京都告示第千三十九号

土壌汚染対策法（平成十四年法律第五十三号）第十一条
第一項の規定により、特定有害物質によって汚染されており、土地の形質の変更をしようとするときの届出をしなければならぬ区域（以下「形質変更時要届出区域」という。）を指定するので、同条第三項において準用する同法
第六条第二項の規定により、次のとおり告示する。

平成三十年七月十九日

東京都知事 小 池 百合子

- 一 形質変更時要届出区域 別図のとおり（武蔵野市緑町三丁目地内）
- 二 土壌汚染対策法施行規則（平成十四年環境省令第二十九号。以下「規則」という。）第三十一条第一項の基準に適合していない特定有害物質の種類 水銀及びその化合物
- 三 規則第三十一条第二項の基準に適合していない特定有害物質の種類 鉛及びその化合物

別図

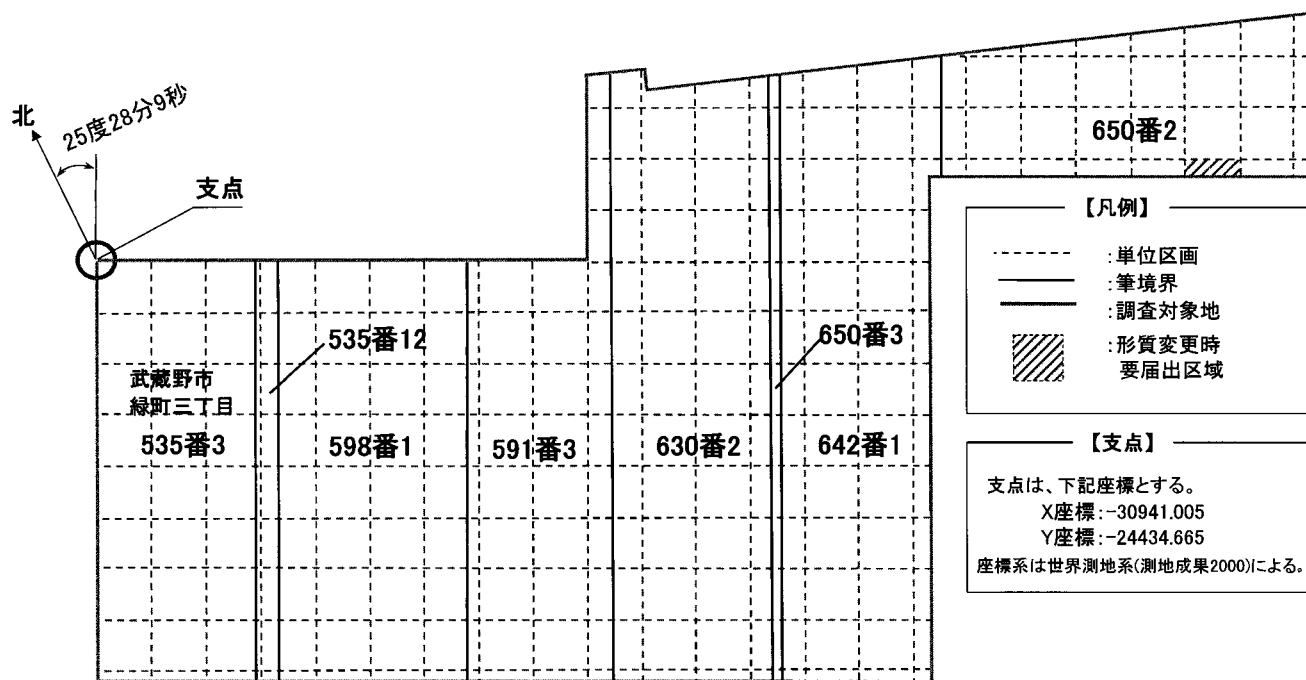

【格子の回転角度(25度28分9秒)】

格子の回転角度は、支点を通り、東西方向及び南北方向に引いた線並びにこれらと平行して10m間隔で引いた線により構成されている格子を、支点を中心として、右回りに回転した角度を示す。(※北は太陽観測法による真北を示す。)

●東京都告示第千四十号

土壤汚染対策法(平成十四年法律第五十三号)第六条第一項の規定により、特定有害物質によって汚染されており、当該汚染による人の健康に係る被害を防止するため当該汚染の除去、当該汚染の拡散の防止その他の措置を講ずることが必要な区域(以下「要措置区域」という。)を指定するので、同条第二項の規定により、次のとおり告示する。

平成三十年七月十九日

東京都知事 小池百合子

一 要措置区域 別図のとおり(武蔵野市緑町三丁目地内)

二 土壤汚染対策法施行規則(平成十四年環境省令第二十九号)第三十一条第一項の基準に適合していない特定有害物質の種類 六価クロム化合物

三 当該要措置区域において講ずべき指示措置 地下水の水質の測定

別図

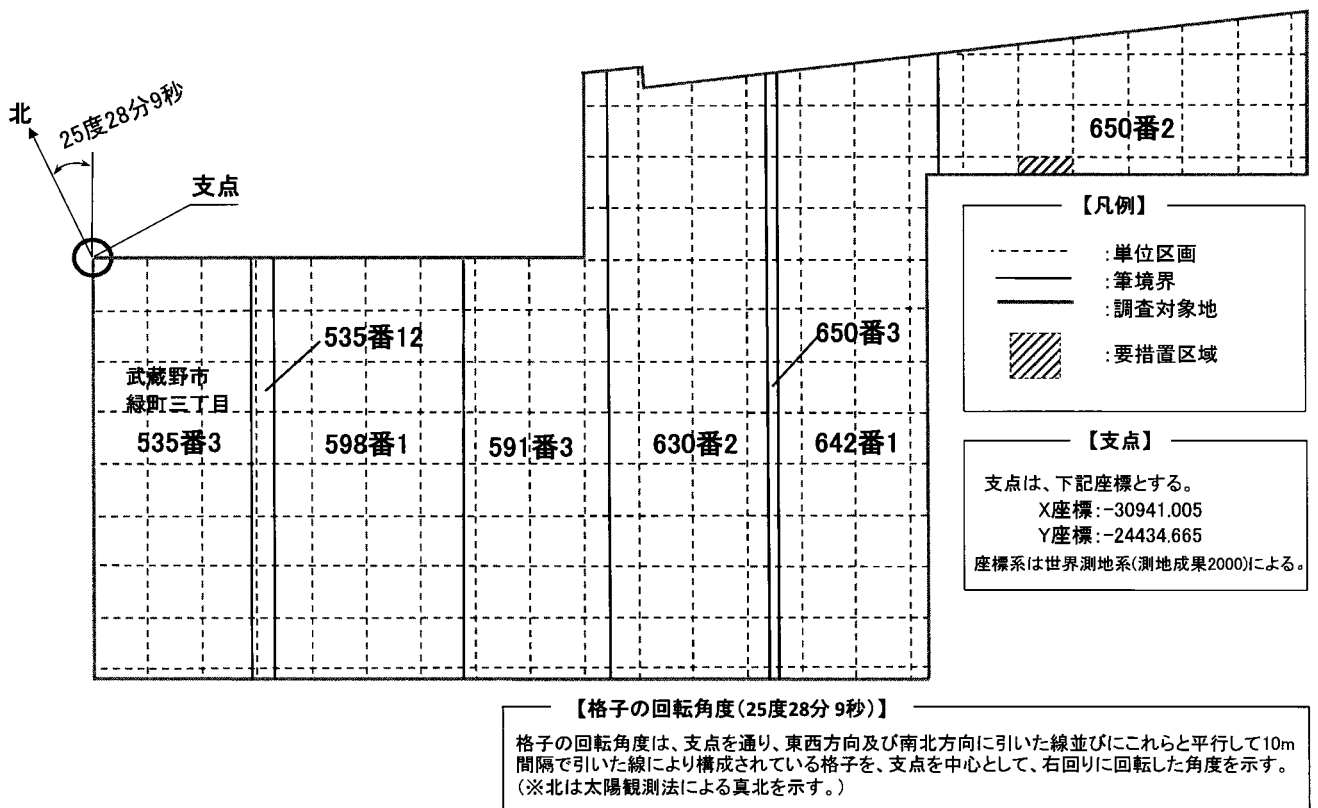

●東京都告示第四十一号

クリーニング業法(昭和二十五年法律第二百七号)第八
条の二第一項及び第八条の三の規定に基づき、クリーニン
グ師の研修及び業務従事者に対する講習を次のように指定
する。

平成三十年七月十九日

東京都知事 小 池 百合子

- 一 研修及び講習の 公益財団法人全国生活衛生営業指導
主催者の名称及 センター
び所在地 港区新橋六丁目八番二号
- 二 研修及び講習の 港区新橋六丁目八番二号
開催年月日並び 平成三十年九月二日
に会場の名称及 石神井公園区民交流センター
び所在地 練馬区石神井町二丁目十四番一
号

- (一) クリーニング師の研修
平成三十年九月六日
北とびあ
北区王子一丁目十一番一号
- (二) 業務従事者に対する講習
平成三十年九月六日
北とびあ
北区王子一丁目十一番一号

雑 報

東京都職員共済組合の役員
の退職及び就職に
ついて

東京都職員共済組合の役員に次のとおり退職及び就職が
あったので、地方公務員等共済組合法(昭和三十七年法律
第百五十二号)第十四条第四項の規定に基づき公告する。
平成三十年七月十九日

東京都職員共済組合

理事長 多羅尾 光 睦

一 退職役員

役職名 氏名 所 属 退職年月日

理事長 川澄 俊文 東京都副知事 平成三十年七
月八日

理事 多羅尾光睦 東京都総務局長 同日

二 就職役員

役職名 氏名 所 属 就職年月日

理事長 多羅尾光睦 東京都副知事 平成三十年七
月九日

理事 遠藤 雅彦 東京都総務局長 同日

平成二十九年度決算の要旨について

東京都職員共済組合定款(昭和三十七年十二月一日公
告)第四十八条の規定に基づき、平成二十九年度決算要旨
を次のとおり公告する。
平成三十年七月十九日

東京都職員共済組合

理事長 多羅尾 光 睦

一 組合に属する地方公共団体の数

東京都・特別区(二十三区)・一部事務組合(四組
合)・広域連合(二団体)・地方独立行政法人(二団
体) 計三十二団体

二 組合員数、標準報酬の月額及び被扶養者数

組合員数 一、二二三、七六八八
標準報酬の月額

長期 五四、〇一六、〇一二、〇〇〇円

短期

(組合員一人当たり四四〇、四六五円)
五四、九四四、八三八、〇〇〇円
(組合員一人当たり四四九、八五一円)

保健

五四、〇一七、九七八、〇〇〇円
(組合員一人当たり四四二、二二三円)

被扶養者数

九二、六二一人
(組合員一人当たり〇・七五人)

三 組合の役員数

理事長 一人

理事 七人

監事 三人

四 各経理単位別の損益計算書及び貸借対照表の概況は、
別表一及び別表二のとおりである。

別表1 経理別損益計算書

自 平成29年4月1日
至 平成30年3月31日

区分	総額		比較増△減(円)-(A) (B)/(A)	執行率 (B)/(A)	短期経理 円	厚生年金保険経理 円	退職等年金経理 円	経過的長期経理 円	業務経理 円	保健経理 円	宿泊(保養) 経理 円	宿泊(会館) 経理 円	貸付経理 円	基礎年金 支払経理 円
	予算額(A) 円	決算額(B) 円												
総額	1,029,504,110,000	1,078,419,298,156	48,915,188,156	104.8	82,092,777,503	688,712,666,912	30,622,186,793	264,789,680,575	1,787,831,473	3,950,857,548	133,322,377	1,321,562,171	789,768,631	4,218,654,173
経常収益	470,417,214,000	535,394,645,065	64,977,431,065	113.8	76,307,346,862	417,889,024,895	12,800,691,517	17,167,786,340	1,104,729,618	3,947,415,049	48,191,296	1,121,036,694	789,768,631	4,218,654,173
(事業収益)	464,397,898,000	509,513,179,328	45,205,281,328	109.7	76,262,705,708	404,907,606,967	12,704,092,840	4,804,815,104	1,104,360,902	3,827,930,093	27,978,817	1,106,918,045	748,116,679	4,218,654,173
短期負担金	32,557,737,000	34,554,608,568	1,996,871,568	106.1	34,554,608,568	0	0	0	0	0	0	0	0	0
介護負担金	3,417,644,000	3,449,200,469	31,556,469	100.9	3,449,200,469	0	0	0	0	0	0	0	0	0
介護負担金	123,116,513,000	140,648,862,858	17,532,339,858	114.2	0	127,098,052,145	6,365,911,841	4,585,583,436	1,084,378,000	1,514,927,436	0	0	0	0
短期掛金	32,382,627,000	34,313,995,757	1,931,368,757	106.0	34,313,995,757	0	0	0	0	0	0	0	0	0
介護掛金	3,417,644,000	3,432,636,497	14,992,497	100.4	3,432,636,497	0	0	0	0	0	0	0	0	0
組合員保険料	71,100,319,000	75,338,365,631	4,238,046,631	106.0	0	75,338,365,631	0	0	0	0	0	0	0	0
掛金	7,533,061,000	7,845,842,700	312,781,700	104.2	0	0	6,338,180,999	0	0	1,507,661,701	0	0	0	0
短期任意継続掛金	895,070,000	446,473,867	△448,596,133	49.9	446,473,867	0	0	0	0	0	0	0	0	0
介護任意継続掛金	117,585,000	65,790,550	△51,794,450	56.0	65,790,550	0	0	0	0	0	0	0	0	0
その他の事業収益	189,769,698,000	209,417,412,431	19,647,714,431	110.4	0	202,471,189,191	0	19,231,668	19,982,902	805,340,956	27,978,817	1,106,918,045	748,116,679	4,218,654,173
(引当金戻入)	4,390,000	4,884,798	494,798	111.3	0	0	0	0	0	718,505	204,320	3,961,973	0	0
(運用収入)	5,922,956,000	25,640,987,841	19,718,031,841	432.9	0	12,981,417,928	0	12,562,971,236	0	0	0	0	0	0
利息及び配当金	740,138,000	438,159,523	△301,978,477	59.2	0	77,595,176	1,195,833	359,368,514	0	0	0	0	0	0
その他の運用収入	5,182,818,000	25,202,828,318	20,020,010,318	486.3	0	12,903,822,752	95,402,844	12,203,602,722	0	0	0	0	0	0
(事業外収益)	181,970,000	235,593,098	53,623,098	129.5	44,641,144	0	0	0	368,716	118,766,451	20,008,159	10,156,676	41,651,952	0
短期利息及び短期配当金	9,972,000	3,228,078	△6,743,922	32.4	3,228,078	0	0	0	0	0	0	0	0	0
利息及び配当金	55,952,000	148,541,286	92,589,286	265.5	0	0	0	0	0	118,456,451	0	0	0	0
その他の事業外収益	116,046,000	83,823,734	△32,222,266	72.2	41,413,066	0	0	0	368,716	310,000	80,000	172,900,000	41,651,952	0
繰入金	1,030,942,000	939,999,000	△90,943,000	91.2	0	0	0	0	681,986,000	0	85,113,000	0	0	0
前年度繰越支払準備金	5,625,950,000	5,725,138,262	99,188,262	101.8	5,725,138,262	0	0	0	0	0	0	0	0	0
前年度繰越組合積立金	552,430,004,000	522,458,323,003	△29,971,680,997	94.6	0	259,765,768,496	17,821,495,276	244,871,059,231	0	0	0	0	0	0
特別利益	0	13,901,192,826	13,901,192,826	-	60,292,399	11,057,863,521	0	2,750,835,004	1,115,855	3,442,499	18,081	27,625,477	0	0
前期損益修正益	0	13,901,192,826	13,901,192,826	-	60,292,399	11,057,863,521	0	2,750,835,004	1,115,855	3,442,499	18,081	27,625,477	0	0

区分	総額			執行率 (B)/(A)	短期経理 円	厚生年金保険経理 円	退職等年金経理 円	経過の長期経理 円	業務経理 円	保健経理 円	宿泊(保養)経理 円	宿泊(会館)経理 円	貸付経理 円	基礎年金 円
	子算額(A) 円	決算額(B) 円	比較増△減(A)-(B) 円											
総額	1,074,935,638,000	1,067,541,091,829	△42,605,453,829	104.2	72,434,979,349	688,712,656,912	30,622,186,793	264,789,680,575	1,839,845,367	3,160,121,493	206,223,059	1,195,179,782	361,564,326	4,218,654,173
経常費用 (事業費用)	504,074,543,000	514,061,360,159	△9,986,817,159	102.0	66,534,625,109	411,182,287,740	622,762,664	24,998,652,559	1,839,813,369	2,901,597,378	206,223,059	1,195,179,782	361,564,326	4,218,654,173
職員給与	504,067,058,000	514,054,361,516	△9,987,303,516	102.0	66,534,625,109	411,182,287,740	622,762,664	24,998,652,559	1,838,068,980	2,900,850,895	206,025,175	1,190,869,895	361,564,326	4,218,654,173
一般事業費	218,519,000	141,931,448	76,587,552	65.0	0	0	0	0	73,944,795	53,776,702	12,271,867	1,235,276	703,008	0
支払利息	503,231,658,000	513,579,179,750	△10,347,521,750	102.1	66,534,625,109	411,182,287,740	622,762,664	24,998,652,559	1,764,102,405	2,824,000,292	134,611,595	1,017,997,707	281,485,506	4,218,654,173
支払債却費	334,076,000	79,375,812	254,700,188	23.8	0	0	0	0	0	0	0	0	79,375,812	0
減価償却費	282,805,000	253,874,506	28,930,494	89.8	0	0	0	0	21,780	23,073,901	59,141,913	171,636,912	0	0
(引当金繰入)	4,332,000	5,254,254	△932,254	121.6	0	0	0	0	0	746,483	197,884	4,309,887	0	0
(事業外費用)	3,163,000	1,744,389	1,418,611	55.1	0	0	0	0	1,744,389	0	0	0	0	0
繰入金	1,030,942,000	939,999,000	90,943,000	91.2	190,750,000	282,942,000	180,000,000	28,294,000	0	258,013,000	0	0	0	0
次年度繰越支払準備金	5,699,243,000	5,705,458,292	△6,215,292	100.1	5,705,458,292	0	0	0	0	0	0	0	0	0
次年度繰越組合積立金	514,119,946,000	532,951,857,889	△18,831,911,889	103.7	0	274,428,159,019	29,818,830,431	228,704,868,439	0	0	0	0	0	0
特別損失	10,964,000	13,882,416,489	△13,871,452,489	126.6182	4,145,948	2,819,268,153	593,698	11,057,865,577	31,998	511,115	0	0	0	0
前期損益修正損	6,962,000	13,882,279,900	△13,875,317,900	199.4007	4,145,948	2,819,268,153	593,698	11,057,865,577	31,998	374,526	0	0	0	0
固定資産売却損	0	0	0	-	0	0	0	0	0	0	0	0	0	0
固定資産除却損	4,002,000	136,589	3,865,411	3.4	0	0	0	0	0	136,589	0	0	0	0
差引利益金又は△損失金	4,568,472,000	10,878,206,327	-	-	9,657,798,154	0	0	0	△52,013,894	790,736,055	△72,900,682	126,382,389	428,204,305	0

別表2 経理別貸借対照表

平成30年3月31日現在

区分	総額		前年度対比 (A)/(B)	短期経理	厚生年金保険経理	退職等年金経理	経過的長期経理	業務経理	保健経理	宿泊(保養)経理	宿泊(会館)経理	貸付経理	基礎年金 支払経理
	本年度決算額(A)	前年度決算額(B)											
資産	648,965,615,402	657,092,714,918	△ 8,127,099,516	39,762,871,591	274,428,489,328	29,818,830,686	228,807,342,656	1,341,928,981	32,204,776,366	5,310,848,319	9,096,872,252	28,193,655,121	102
流動資産	151,419,750,255	122,878,891,422	28,540,858,833	39,762,871,591	64,236,983,089	2,576,203,482	22,477,364,228	1,341,627,495	16,286,550,441	1,345,708,927	2,850,972,487	542,468,413	102
固定資産	497,545,865,147	534,213,823,496	△ 36,667,958,349	0	210,191,506,239	27,242,627,204	206,329,978,428	301,486	15,919,225,925	3,965,139,392	6,245,899,765	27,651,186,708	0
(有形固定資産)	5,994,806,993	6,490,375,793	△ 495,568,800	0	0	0	0	301,486	310,595,999	745,877,686	4,938,031,822	0	0
建物	5,321,808,417	5,764,133,614	△ 442,325,197	0	0	0	0	0	16,630,528	482,835,155	4,822,342,734	0	0
土地	461,376,340	461,376,340	0	0	0	0	0	0	187,618,553	222,465,000	51,292,787	0	0
その他の有形固定資産	211,622,236	264,865,839	△ 53,243,603	0	0	0	0	301,486	106,346,918	40,577,531	64,396,301	0	0
(無形固定資産)	0	0	0	0	0	0	0	0	0	0	0	0	0
(投資その他の資産)	491,551,058,154	527,723,447,703	△ 36,172,389,549	0	210,191,506,239	27,242,627,204	206,329,978,428	0	15,608,629,926	3,219,261,706	1,307,867,943	27,651,186,708	0
組合員貸付金	27,651,186,708	44,599,088,009	△ 16,947,901,301	0	0	0	0	0	0	0	0	27,651,186,708	0
その他の資産	463,899,871,446	483,124,359,694	△ 19,224,488,248	0	210,191,506,239	27,242,627,204	206,329,978,428	0	15,608,629,926	3,219,261,706	1,307,867,943	0	0
負債及び資本	648,965,615,402	657,092,714,918	△ 8,127,099,516	39,762,871,591	274,428,489,328	29,818,830,686	228,807,342,656	1,341,928,981	32,204,776,366	5,310,848,319	9,096,872,252	28,193,655,121	102
流動負債	2,012,689,633	2,304,022,115	△ 291,332,482	755,978,824	330,309	255	102,474,217	515,735,793	402,311,001	74,950,561	122,292,079	38,616,492	102
固定負債	5,853,601,210	24,009,013,828	△ 18,155,412,618	5,705,458,292	0	0	0	91,793,560	45,162,158	11,187,200	0	0	0
長期借入金	0	18,157,156,964	△ 18,157,156,964	0	0	0	0	0	0	0	0	0	0
支払準備金	5,705,458,292	5,662,008,813	△ 43,449,479	5,705,458,292	0	0	0	0	0	0	0	0	0
引当金	148,142,918	189,848,051	△ 41,705,133	0	0	0	0	91,793,560	45,162,158	11,187,200	0	0	0
その他の	0	0	0	0	0	0	0	0	0	0	0	0	0
剰余金又は欠損金	641,099,324,569	630,779,678,975	10,319,645,584	33,301,434,475	274,428,159,019	29,818,830,431	228,704,868,439	734,399,628	31,757,303,207	5,224,710,558	8,974,580,173	28,155,038,629	0
資本剰余金	10,324,628,858	10,322,660,695	1,968,163	0	0	0	0	0	561,937,742	939,683,095	8,823,008,021	0	0
別途積立金	10,324,628,858	10,322,660,695	1,968,163	0	0	0	0	0	561,937,742	939,683,095	8,823,008,021	0	0
組合積立金	532,951,857,889	544,214,465,362	△ 11,262,607,473	33,301,434,475	274,428,159,019	29,818,830,431	228,704,868,439	0	0	0	0	0	0
利益剰余金又は欠損金	97,822,837,812	76,242,552,918	21,580,284,894	0	0	0	0	734,399,628	31,195,365,465	4,285,027,463	151,572,152	28,155,038,629	0
改良積立金	6,775,478,156	6,775,478,156	0	0	0	0	0	0	6,775,478,156	0	0	0	0
欠損金補てん積立金	4,968,821,685	5,798,158,883	△ 829,337,198	3,418,521,074	0	0	0	0	16,169,123	0	151,572,152	1,382,559,336	0
短期積立金	26,714,050,943	9,317,956,638	17,396,094,305	26,714,050,943	0	0	0	0	0	0	0	0	0
介護積立金	3,168,862,458	1,567,875,149	1,600,987,309	3,168,862,458	0	0	0	0	0	0	0	0	0
積立金	56,195,624,570	52,783,084,092	3,412,540,478	0	0	0	0	734,399,628	24,403,718,186	4,285,027,463	0	28,772,479,293	0

(注)有形固定資産の減価償却累計額は、本年度8,579,712,539円、前年度8,332,203,044円である。

発行所 東京都新宿区西新宿二丁目八番一號 郵便番号 163-8001 定価 本号 一箇月 六、六〇〇円 (郵送料を含む) 印刷所 勝美印刷株式会社 東京都文京区白山一丁目十三番七号 電話 〇三(三八二二)五二〇一(代) 郵便番号 113-0001

