

東京都公報

発行
東京都

目次

告示

- 宅地建物取引業法第六十七条による告示……………一
……………(都市整備局住宅政策推進部不動産業課)……………一
- 土壤汚染対策法の規定に基づく汚染されている区域の指定……………一
……………(環境局環境改善部化学物質対策課)……………一
- 土壤汚染対策法の規定に基づく汚染されている区域の指定の一部解除……………二
……………(同)……………二
- 土壤汚染対策法の規定に基づく汚染されている区域の指定解除……………三
……………(同)……………三
- 告示 (選)
- 個人、政党及び政党等演説会場の指定……………四
- 東京都における選挙権を有する者の総数の五十分の一の数……………五
……………(同)……………五
- 東京都における選挙権を有する者の総数のうちの八十万を超える数に八分の一を乗じて得た数と四十万に六分の一を乗じて得た数とを合算して得た数……………五
……………(同)……………五
- 東京都議会議員の各選挙区における選挙権を有する者の総数の三分の一の数(その総数が四十万を超える数に八十万以下の場合にあつてはその四十万を超える数に六分の一を乗じて得た数と四十万に三分の一を乗じて得た数とを合算して得た数、その総数が八十万を超える場合にあつてはその八十万を

超える数に八分の一を乗じて得た数と四十万に六分の一を乗じて得た数と四十万に三分の一を乗じて得た数とを合算して得た数)……………五

○不在者投票管理者を置く施設の指定……………六

○不在者投票管理者を置く施設の指定取消……………六

公 告

○特定非営利活動法人の設立の認証申請……………六
……………(生活文化局都民生活部地域活動推進課)……………六

○東京都公害防止管理者講習の実施……………七

雑 報

○平成二十七年事業計画及び予算の要旨……………八
……………(東京都職員共済組合)……………八

告 示

●東京都告示第七百八十号

次の宅地建物取引業者の事務所の所在地を確知できないので、宅地建物取引業法(昭和二十七年法律第七十六号)第六十七条第一項の規定により、その旨告示する。

この告示の日から三十日を経過しても当該宅地建物取引業者から申出がないときは、宅地建物取引業法第六十七条第一項の規定により、右三十日を経過した日をもって当該宅地建物取引業者の免許を取り消す。

平成二十七年四月二十三日

東京都知事 外 添 要 一

商 号	代表者氏名	主たる事務所の所在地	免許証番号	免許年月日
株式会社 ランドフ アッシュン	代表取締役 高田 博	品川区旗の台二丁目六番十号	(7)第五〇七	平成二十三年七月十日

株式会社 代表取締役 品川区小山 東京都知事 平成二
CUBE 田端 弘之 二丁目五番 (2)第八八二 十四年
一 号 八一号 十月五

創作工坊 代表取締役 板橋区大山 東京都知事 平成二
株式会社 岩田 隆好 東町二十四 (1)第九四五 十四年
番十三号 五八号 八月二
十四日

●東京都告示第七百八十一号

土壤汚染対策法(平成十四年法律第五十三号)第十一条第一項の規定により、特定有害物質によって汚染されており、土地の形質の変更をしようとするときの届出をしなければならぬ区域(以下「形質変更時要届出区域」という。)を指定するので、同条第三項において準用する同法第六条第二項の規定により、次のとおり告示する。

平成二十七年四月二十三日

東京都知事 外 添 要 一

- 一 形質変更時要届出区域 別図のとおり(台東区元浅草三丁目地内)
- 二 土壤汚染対策法施行規則(平成十四年環境省令第二十九号)第三十一条第一項及び第二項の基準に適合していない特定有害物質の種類 鉛及びその化合物

別図

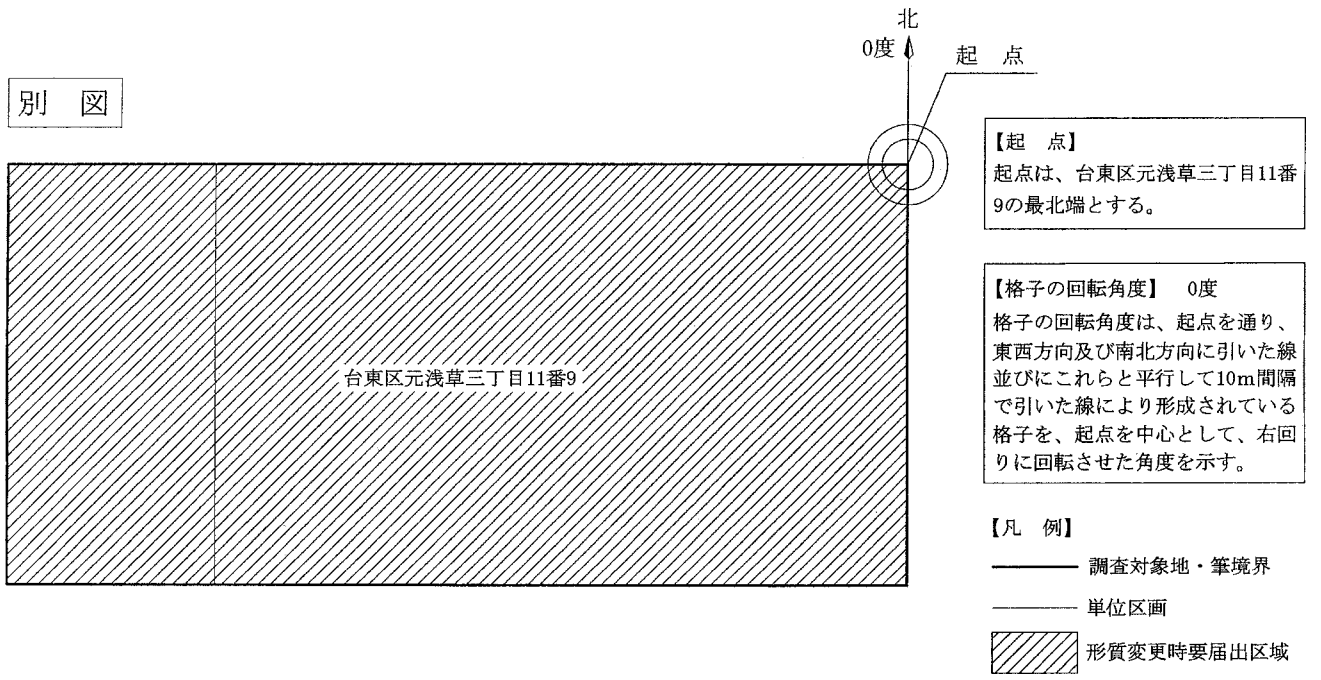

●東京都告示第七百八十二号

土壌汚染対策法（平成十四年法律第五十三号）第十一条第二項の規定により、平成二十六年東京都告示第十二百十六号により指定した区域の一部の指定を解除するので、同条第三項において準用する同法第六条第二項の規定により、次のとおり告示する。

平成二十七年四月二十三日

東京都知事 舛 添 要 一

- 一 指定を解除する区域 別図のとおり（大田区東六郷二丁目地内）
- 二 土壌汚染対策法施行規則（平成十四年環境省令第二十九号）第三十一条第二項の基準に適合していなかった特定有害物質の種類 鉛及びその化合物
- 三 講じられた汚染の除去等の措置 土壌汚染の除去

別図

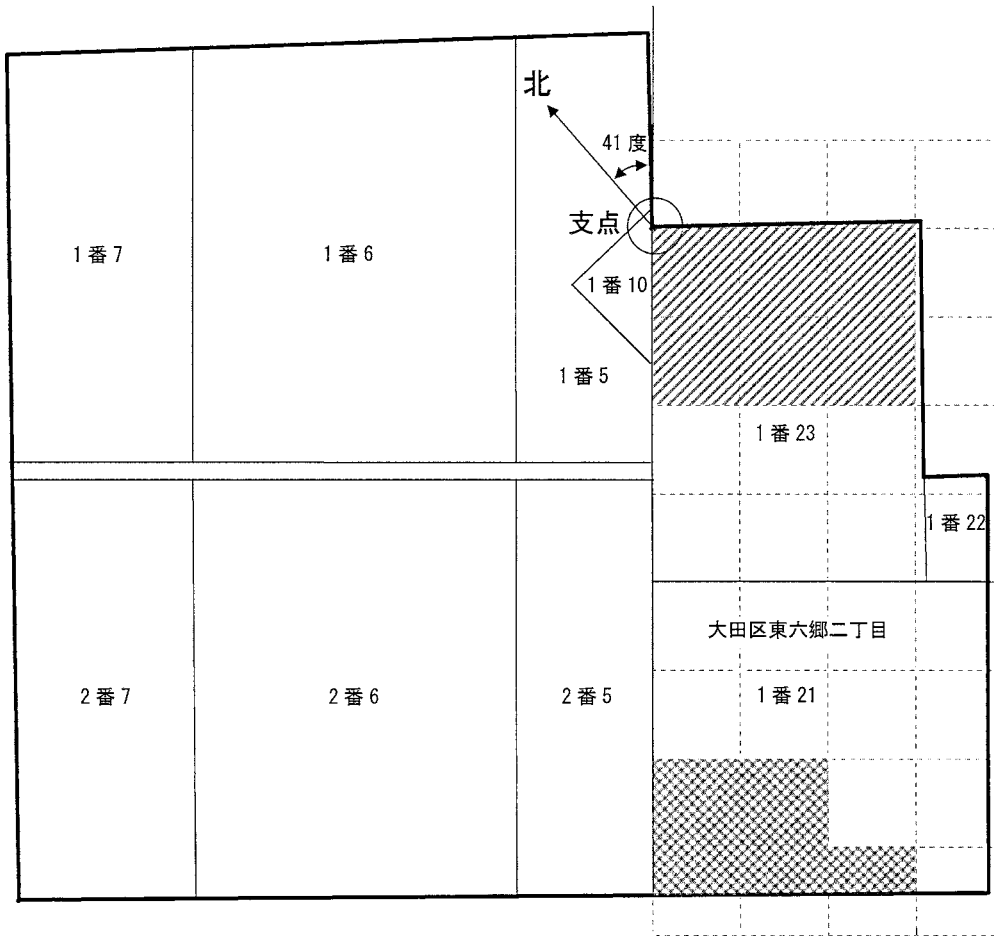

- 【凡例】
- 指定を解除する区域
 - 形質変更時要届出区域
 - 単位区画
 - 筆境界
 - 敷地境界線

【支点】

支点は、大田区東六郷二丁目1番23の最北端とする。

【格子の回転角度（41度）】

格子の回転角度は、支点を通り、東西方向及び南北方向に引いた線並びにこれらと平行して10m間隔で引いた線により構成されている格子を、支点を中心として、右回りに回転させた角度を示す。

●東京都告示第七百八十三号

土壌汚染対策法（平成十四年法律第五十三号）第六條第四項の規定により、平成二十六年東京都告示第千二百十五号により指定した区域の全部の指定を解除するので、同條第五項において準用する同條第二項の規定により、次のとおり告示する。

平成二十七年四月二十三日



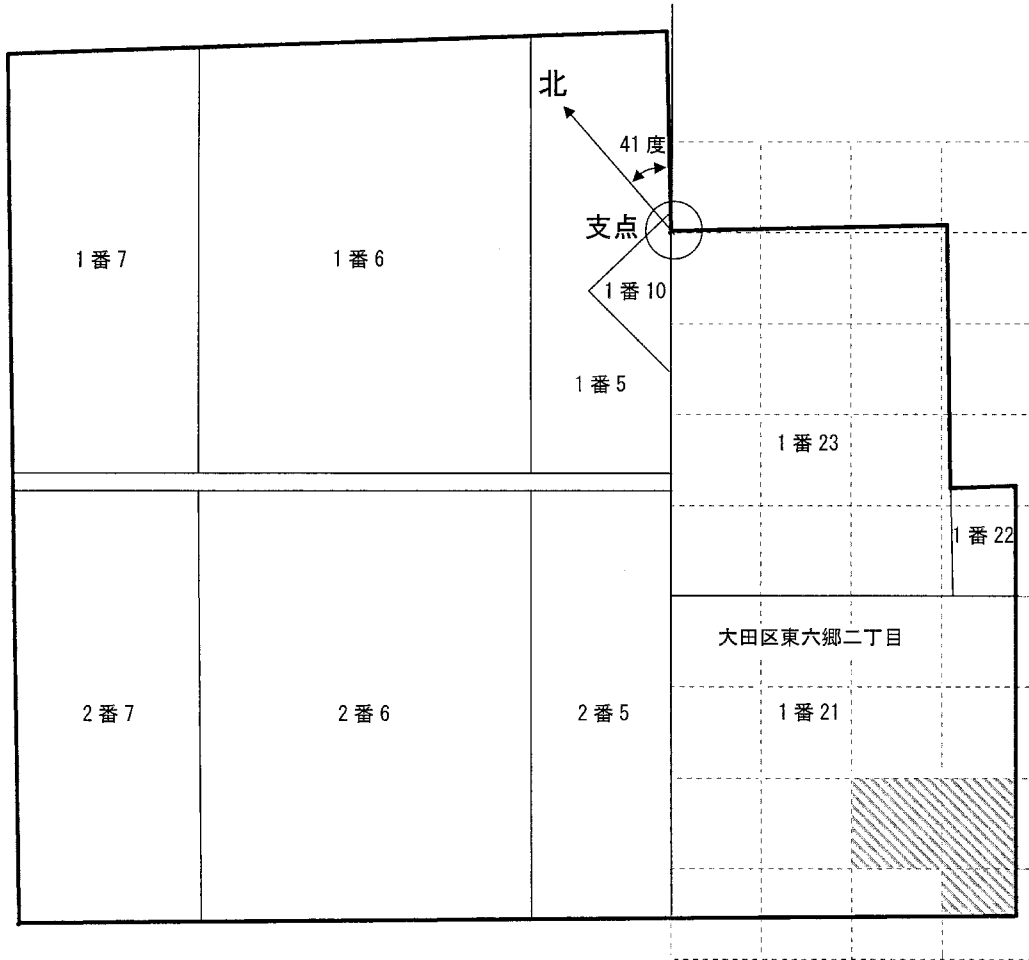

東京都知事 外 添 要 一

- 一 指定を解除する区域 別図のとおり（大田区東六郷二丁目地内）
- 二 土壌汚染対策法施行規則（平成十四年環境省令第二十九号。以下「規則」という。）第三十一條第一項の基準に適合していなかった特定有害物質の種類 六価クロム化合物
- 三 規則第三十一條第二項の基準に適合していなかった特定有害物質の種類 鉛及びその化合物
- 四 講じられた汚染の除去等の措置 土壌汚染の除去

別図



【凡例】

-  指定を解除する区域
-  単位区画
-  筆境界
-  敷地境界線

【支点】

支点は、大田区東六郷二丁目1番23の最北端とする。

【格子の回転角度(41度)】

格子の回転角度は、支点を通り、東西方向及び南北方向に引いた線並びにこれらと平行して10m間隔で引いた線により構成されている格子を、支点を中心として、右回りに回転させた角度を示す。

告 示 (選)

●東京都選挙管理委員会告示第四十三号

公職選挙法(昭和二十五年法律第百号。以下「法」とい
う。)第六十一条第一項第三号(農業委員会等に関する
法律(昭和二十六年法律第八十八号)第十一条及び漁業法
(昭和二十四年法律第二百六十七号)第九十四条において
準用する場合を含む。)の規定に基づき、次の施設を公職
の候補者が個人演説会、候補者届出政党が政党演説会及び
衆議院名簿届出政党等が政党等演説会を開催できる施設と
して指定した旨、法第六十一条第三項の規定により報告
があった。

平成二十七年四月二十三日

東京都選挙管理委員会

報告年月日	区市町村選挙管理委員会名	施設の名称	所在地
平成27年1月6日	台東区選挙管理委員会	たなかスポーツプラザ	台東区日本堤二丁目二十五番四号

●東京都選挙管理委員会告示第四十四号
 地方自治法（昭和二十二年法律第六十七号）第七十四条第一項及び第七十五条第一項の規定による東京都における選挙権を有する者の総数の五十分の一の数は、次のとおりである。
 平成二十七年四月二十三日
 東京都選挙管理委員会
 二一七、三四七

●東京都選挙管理委員会告示第四十五号
 地方自治法（昭和二十二年法律第六十七号）第七十六条第一項、第八十一条第一項及び第八十六条第一項並びに地方教育行政の組織及び運営に関する法律（昭和三十一年法律第六十二号）第八条第一項の規定による東京都における選挙権を有する者の総数のうちの八十万を超える数に八分の一を乗じて得た数と四十万に六分の一を乗じて得た数と四十万に三分の一を乗じて得た数とを合算して得た数は、次のとおりである。
 平成二十七年四月二十三日
 東京都選挙管理委員会
 一、四五八、四一七

●東京都選挙管理委員会告示第四十六号
 地方自治法（昭和二十二年法律第六十七号）第八十条第一項の規定による東京都議会議員の各選挙区における選挙権を有する者の総数の三分の一の数（その総数が四十万を超え八十万以下の場合にあってはその四十万を超える数に

六分の一を乗じて得た数と四十万に三分の一を乗じて得た数とを合算して得た数、その総数が八十万を超える場合にあってはその八十万を超える数に八分の一を乗じて得た数と四十万に六分の一を乗じて得た数と四十万に三分の一を乗じて得た数とを合算して得た数）は、次のとおりである。
 平成二十七年四月二十三日
 東京都選挙管理委員会

選挙区名	数
千代田区選挙区	15,323
中央区選挙区	37,916
港区選挙区	63,012
新宿区選挙区	86,284
文京区選挙区	56,654
台東区選挙区	51,669
墨田区選挙区	71,286
江東区選挙区	132,142
品川区選挙区	103,870
田黒区選挙区	75,613
大田区選挙区	164,415
世田谷区選挙区	187,927
渋谷区選挙区	60,984
中野区選挙区	89,858
杉並区選挙区	144,193
豊島区選挙区	74,844
北区選挙区	93,143
荒川区選挙区	54,581
板橋区選挙区	141,258
練馬区選挙区	164,002

足立区選挙区	157,119
葛飾区選挙区	121,482
江戸川区選挙区	155,672
八王子市選挙区	142,716
立川市選挙区	48,719
武蔵野市選挙区	39,618
三鷹市選挙区	49,813
青梅市選挙区	37,515
府中市選挙区	68,194
昭島市選挙区	30,519
町田市選挙区	114,838
小金井市選挙区	32,204
小平市選挙区	49,996
日野市選挙区	48,948
西東京市選挙区	53,966
西多摩選挙区	68,885
南多摩選挙区	63,385
北多摩第一選挙区	83,338
北多摩第二選挙区	53,173
北多摩第三選挙区	83,419
北多摩第四選挙区	51,823
島部選挙区	7,512

●東京都選挙管理委員会告示第四十七号

公職選挙法施行令(昭和二十五年政令第八十九号)第十五条第二項及び第四項第二号(地方自治法施行令(昭和二十二年政令第十六号)、漁業法施行令(昭和二十五年政令第三十号)及び農業委員会等に関する法律施行令(昭和

二十六年政令第七十八号)において準用する場合並びに最高裁判所裁判官国民審査法施行令(昭和二十三年政令第二十号)においてその例によることとされる場合を含む。)の規定に基づき、不在者投票を行うことができる施設を次のとおり指定した。

平成二十七年四月二十三日

東京都選挙管理委員会

施設の名称 所在地

ツクイ・サンシャイン町 町田市小山ヶ丘一丁目十一番八田東館 号

エクセルシオール西国分 国分寺市日吉町三丁目十四番地一 寺

●東京都選挙管理委員会告示第四十八号

公職選挙法施行令(昭和二十五年政令第八十九号)第十五条第二項及び第四項第二号(地方自治法施行令(昭和二十二年政令第十六号)、漁業法施行令(昭和二十五年政令第三十号)及び農業委員会等に関する法律施行令(昭和二十六年政令第七十八号)において準用する場合並びに最高裁判所裁判官国民審査法施行令(昭和二十三年政令第二十号)においてその例によることとされる場合を含む。)の規定に基づき、不在者投票を行うことができる施設として指定した次の施設につき、その指定を取り消した。

平成二十七年四月二十三日

東京都選挙管理委員会

施設の名称 所在地

洗足池病院 大田区上池台二丁目三十二番七号

北町病院 練馬区北町二丁目十七番二十二

公 告

保谷病院 号 練馬区南大泉四丁目五十番十五号

特定非営利活動法人の設立の認証申請について

特定非営利活動促進法(平成十年法律第七号)第十条第一項に規定する特定非営利活動法人の設立の認証の申請があったので、同条第二項及び特定非営利活動促進法施行条例の施行に関する規則(平成十年東京都規則第二百四十三号)第三条の規定により、次のとおり公告する。

平成二十七年四月二十三日

東京都知事 舛 添 要 一

- 一 申請のあった年月日 平成二十七年三月二十日
- 二 特定非営利活動法人の名称 特定非営利活動法人チャレンジド・フェスティバル
- 三 代表者の氏名 齋藤 匠
- 四 主たる事務所の所在地 東京都千代田区神田佐久間町三丁目二十一番五号 ヒガシカンダビル三〇七号
- 五 定款に記載された目的 様々な障がい者の芸術・文化活動者を中心に、それらの支援団体と、さらに健常者を対象とし、共に交流し合えるイベント事業を行う。 イベントを通じ、様々な障がい者の存在と能力を広く世に知らせることで、思いやり溢れ、共に助け合える真

の共生社会を創出する。(以上原文のまま掲載)

一 申請のあった年月日

平成二十七年三月二十日

二 特定非営利活動法人の名称

特定非営利活動法人たのしいまなびとあそびの研究所

三 代表者の氏名

大島 茂

四 主たる事務所の所在地

東京都葛飾区柴又二丁目二十番十号

五 定款に記載された目的

この法人は、広く一般市民を対象として、科学館、博物館等の体験施設や野山など自然の中に滞在するツアーを企画、開催することで、現代の子供たちに幼少年期に欠かせない自然や人との触れ合いの機会を提供するとともに、シニア世代が益々元気でいられるような社会を目指し自然の中でのアクティビティの場を提供し、またこれらのツアーを通して地域の魅力を発信し観光を振興させることで、子供からシニア、都市から地方まで、より多くの市民が心豊かな生活を送れる将来を創出することを目的とする。(以上原文のまま掲載)

一 申請のあった年月日

平成二十七年三月二十四日

二 特定非営利活動法人の名称

特定非営利活動法人グレーターメコンセンター

三 代表者の氏名

小島 知広

四 主たる事務所の所在地

東京都大田区久が原四丁目四番十号

五 定款に記載された目的

この法人は、アジアの発展途上国の国民を対象として、アジアの発展途上国における農業農村開発支援、教育振興(職業教育を含む)、医療・保健改善及び民生・福祉の向上を目的とする事業、ミャンマーの少数民族地域における日本軍人の遺骨収集事業など、民間による国際協力活動を実施することによって、地域における平和の実現に寄与することを目的とする。(以上原文のまま掲載)

東京都公害防止管理者講習の実施について

都民の健康と安全を確保する環境に関する条例(平成十二年東京都条例第二百五号)第六十六条の規定に基づく平成二十七年東京都公害防止管理者講習を次のとおり実施する。

平成二十七年四月二十三日

東京都知事 舩 添 要 一

一 講習を実施する期日

平成二十七年七月二十三日(木曜日)から同年八月十日(金曜日)までの期間で東京都環境局が指定する期日

二 講習の種類及び講習予定人員

講習の種類 講習予定人員

一種公害防止管理者講習 二百二十八人

二種公害防止管理者講習 四百八人

三 講習会場

(一) 一種公害防止管理者講習第一回

東京都南部労政会館 品川区大崎一丁目十一番一号

(二) 一種公害防止管理者講習第二回

豊島区立勤労福祉会館 豊島区西池袋二丁目三十七番四号

(三) 二種公害防止管理者講習第一回

ティアラこうとう(江東公会堂) 江東区住吉二丁目二十八番三十六号

(四) 二種公害防止管理者講習第二回

東京自治会館 府中市新町二丁目七十七番地の一

四 受講資格

学歴、年齢、性別、住所地及び勤務先所在地を問わない。ただし、都民の健康と安全を確保する環境に関する条例施行規則(平成十三年東京都規則第三十四号)別表第十の上欄に掲げる区分ごとに、それぞれ同表の下欄に定める各号のいずれかに該当する者に限る。

五 受講手数料

講習の種類 手数料

一種公害防止管理者講習 八千二百円

二種公害防止管理者講習 五千七百元

六 受講申込書受付期間及び受付場所

平成二十七年七月一日(水曜日)から同月三日(金曜日)までの午前九時三十分から正午まで及び午後一時十五分から午後四時三十分まで

東京都庁第二本庁舎一階南側 臨時窓口(新宿区西新宿二丁目八番一号)

七 問合せ先

東京都環境局環境改善部計画課(電話〇三(五三八

八) 三四三五

雑報

東京都職員共済組合定款(昭和三十七年十二月一日公告)第四十八条の規定に基づき、平成二十七年事業計画及び予算の要旨を公告する。

平成二十七年四月二十三日

東京都職員共済組合

理事長 秋山 俊行

平成 2 7 年 度 事 業 計 画 及 び 予 算 の 要 旨

経理別	事業計画	資金計画及び資産状況																																						
各 経 理 通 共	1 地方公務員等共済組合法施行規程（昭和37年総理府、文部省、自治省令第1号）第25条第1号に規定する事項 (1) 地方公共団体の数 東京都、特別区（23団体）、特別区人事・厚生事務組合、特別区競馬組合、臨海部広域畜場組合、東京二十三区清掃一部事務組合、東京都後期高齢者医療広域連合、地方独立行政法人東京都立産業技術研究センター及び地方独立行政法人東京都健康長寿医療センターの31団体 (2) 組合員の数及び被扶養者数																																							
	<table border="1" style="width: 100%; border-collapse: collapse;"> <thead> <tr> <th style="text-align: center;">組合員の種別</th> <th style="text-align: center;">組合員数</th> <th style="text-align: center;">被扶養者数</th> </tr> </thead> <tbody> <tr> <td></td> <td style="text-align: center;">人</td> <td style="text-align: center;">人</td> </tr> <tr> <td>一般組合員</td> <td style="text-align: right;">101,734</td> <td style="text-align: right;">71,643</td> </tr> <tr> <td>知事組合員</td> <td style="text-align: right;">19</td> <td style="text-align: right;">18</td> </tr> <tr> <td>特定消防組合員</td> <td style="text-align: right;">18,033</td> <td style="text-align: right;">22,334</td> </tr> <tr> <td>長期組合員(特別職)知事長期組合員</td> <td style="text-align: right;">6</td> <td style="text-align: center;">-</td> </tr> <tr> <td>船員一般組合員</td> <td style="text-align: right;">39</td> <td style="text-align: right;">52</td> </tr> <tr> <td>継続長期組合員</td> <td style="text-align: right;">462</td> <td style="text-align: center;">-</td> </tr> <tr> <td>任意継続組合員</td> <td style="text-align: right;">2,106</td> <td style="text-align: right;">896</td> </tr> <tr> <td>合 計</td> <td style="text-align: right;">122,399</td> <td style="text-align: right;">94,943</td> </tr> </tbody> </table>	組合員の種別	組合員数	被扶養者数		人	人	一般組合員	101,734	71,643	知事組合員	19	18	特定消防組合員	18,033	22,334	長期組合員(特別職)知事長期組合員	6	-	船員一般組合員	39	52	継続長期組合員	462	-	任意継続組合員	2,106	896	合 計	122,399	94,943									
	組合員の種別	組合員数	被扶養者数																																					
		人	人																																					
	一般組合員	101,734	71,643																																					
	知事組合員	19	18																																					
	特定消防組合員	18,033	22,334																																					
	長期組合員(特別職)知事長期組合員	6	-																																					
	船員一般組合員	39	52																																					
	継続長期組合員	462	-																																					
	任意継続組合員	2,106	896																																					
	合 計	122,399	94,943																																					
	(2) の 2 介護保険適用組合員数 73,751人(任意継続組合員 1,938人を含む。)																																							
	(3) 給料月額及び標準報酬月額																																							
	<table border="1" style="width: 100%; border-collapse: collapse;"> <thead> <tr> <th rowspan="2" style="text-align: center;">組合員の種別</th> <th style="text-align: center;">短期経理</th> <th style="text-align: center;">長期経理</th> <th style="text-align: center;">保健経理</th> </tr> <tr> <th style="text-align: center;">千円</th> <th style="text-align: center;">千円</th> <th style="text-align: center;">千円</th> </tr> </thead> <tbody> <tr> <td>一般組合員</td> <td style="text-align: right;">37,909,542</td> <td style="text-align: right;">37,980,864</td> <td style="text-align: right;">38,197,288</td> </tr> <tr> <td>特別職組合員</td> <td style="text-align: right;">73,538</td> <td style="text-align: right;">55,127</td> <td style="text-align: right;">75,382</td> </tr> <tr> <td>知事組合員</td> <td style="text-align: right;">22,747</td> <td style="text-align: right;">14,880</td> <td style="text-align: right;">27,070</td> </tr> <tr> <td>特定消防組合員</td> <td style="text-align: right;">6,653,953</td> <td style="text-align: right;">6,679,034</td> <td style="text-align: right;">6,674,500</td> </tr> <tr> <td>船員一般組合員</td> <td style="text-align: right;">11,252</td> <td style="text-align: right;">11,295</td> <td style="text-align: right;">11,320</td> </tr> <tr> <td>任意継続組合員</td> <td style="text-align: right;">610,883</td> <td style="text-align: center;">-</td> <td style="text-align: center;">-</td> </tr> <tr> <td>継続長期組合員</td> <td style="text-align: center;">-</td> <td style="text-align: right;">199,230</td> <td style="text-align: center;">-</td> </tr> <tr> <td>合 計</td> <td style="text-align: right;">45,281,915</td> <td style="text-align: right;">44,940,430</td> <td style="text-align: right;">44,985,560</td> </tr> </tbody> </table>	組合員の種別	短期経理	長期経理	保健経理	千円	千円	千円	一般組合員	37,909,542	37,980,864	38,197,288	特別職組合員	73,538	55,127	75,382	知事組合員	22,747	14,880	27,070	特定消防組合員	6,653,953	6,679,034	6,674,500	船員一般組合員	11,252	11,295	11,320	任意継続組合員	610,883	-	-	継続長期組合員	-	199,230	-	合 計	45,281,915	44,940,430	44,985,560
組合員の種別	短期経理		長期経理	保健経理																																				
	千円	千円	千円																																					
一般組合員	37,909,542	37,980,864	38,197,288																																					
特別職組合員	73,538	55,127	75,382																																					
知事組合員	22,747	14,880	27,070																																					
特定消防組合員	6,653,953	6,679,034	6,674,500																																					
船員一般組合員	11,252	11,295	11,320																																					
任意継続組合員	610,883	-	-																																					
継続長期組合員	-	199,230	-																																					
合 計	45,281,915	44,940,430	44,985,560																																					
(注) 特別職組合員とは、一般組合員のうち地方公務員法（昭和25年法律第261号）第3条第3項に規定する特別職の職員等である組合員をいう(以下各経理において同じ。)。																																								
(3) の 2 介護保険適用組合員の給料月額及び標準報酬月額																																								
<table border="1" style="width: 100%; border-collapse: collapse;"> <thead> <tr> <th style="text-align: center;">組合員の種別</th> <th style="text-align: center;">短期(介護)</th> </tr> <tr> <td></td> <td style="text-align: center;">千円</td> </tr> </thead> <tbody> <tr> <td>一般組合員等</td> <td style="text-align: right;">31,363,910</td> </tr> <tr> <td>任意継続組合員</td> <td style="text-align: right;">562,098</td> </tr> <tr> <td>合 計</td> <td style="text-align: right;">31,926,008</td> </tr> </tbody> </table>	組合員の種別	短期(介護)		千円	一般組合員等	31,363,910	任意継続組合員	562,098	合 計	31,926,008																														
組合員の種別	短期(介護)																																							
	千円																																							
一般組合員等	31,363,910																																							
任意継続組合員	562,098																																							
合 計	31,926,008																																							
(4) 期末手当等及び標準期末手当等の額																																								
<table border="1" style="width: 100%; border-collapse: collapse;"> <thead> <tr> <th rowspan="2" style="text-align: center;">組合員の種別</th> <th style="text-align: center;">短期経理</th> <th style="text-align: center;">長期経理</th> <th style="text-align: center;">保健経理</th> </tr> <tr> <th style="text-align: center;">千円</th> <th style="text-align: center;">千円</th> <th style="text-align: center;">千円</th> </tr> </thead> <tbody> <tr> <td>一般組合員</td> <td style="text-align: right;">154,528,139</td> <td style="text-align: right;">154,807,687</td> <td style="text-align: right;">155,044,057</td> </tr> <tr> <td>特別職組合員</td> <td style="text-align: right;">360,190</td> <td style="text-align: right;">276,763</td> <td style="text-align: right;">365,947</td> </tr> <tr> <td>知事組合員</td> <td style="text-align: right;">115,816</td> <td style="text-align: right;">81,052</td> <td style="text-align: right;">139,966</td> </tr> <tr> <td>特定消防組合員</td> <td style="text-align: right;">27,049,959</td> <td style="text-align: right;">27,152,331</td> <td style="text-align: right;">27,216,468</td> </tr> <tr> <td>船員一般組合員</td> <td style="text-align: right;">39,327</td> <td style="text-align: right;">39,476</td> <td style="text-align: right;">39,565</td> </tr> <tr> <td>継続長期組合員</td> <td style="text-align: center;">-</td> <td style="text-align: right;">861,193</td> <td style="text-align: center;">-</td> </tr> <tr> <td>合 計</td> <td style="text-align: right;">182,093,431</td> <td style="text-align: right;">183,218,502</td> <td style="text-align: right;">182,806,003</td> </tr> </tbody> </table>	組合員の種別	短期経理	長期経理	保健経理	千円	千円	千円	一般組合員	154,528,139	154,807,687	155,044,057	特別職組合員	360,190	276,763	365,947	知事組合員	115,816	81,052	139,966	特定消防組合員	27,049,959	27,152,331	27,216,468	船員一般組合員	39,327	39,476	39,565	継続長期組合員	-	861,193	-	合 計	182,093,431	183,218,502	182,806,003					
組合員の種別		短期経理	長期経理	保健経理																																				
	千円	千円	千円																																					
一般組合員	154,528,139	154,807,687	155,044,057																																					
特別職組合員	360,190	276,763	365,947																																					
知事組合員	115,816	81,052	139,966																																					
特定消防組合員	27,049,959	27,152,331	27,216,468																																					
船員一般組合員	39,327	39,476	39,565																																					
継続長期組合員	-	861,193	-																																					
合 計	182,093,431	183,218,502	182,806,003																																					

経理別	事業計画	資金計画及び資産状況																																																																																																																																																																																
	<p>(4)の2 介護保険適用組合員の期末手当等及び標準期末手当等の額</p> <table border="1" data-bbox="308 271 566 432"> <thead> <tr> <th>組合員の種別</th> <th>短期(介護)</th> </tr> </thead> <tbody> <tr> <td></td> <td>千円</td> </tr> <tr> <td>一般組合員等</td> <td>134,190,603</td> </tr> <tr> <td>任意継続組合員</td> <td>—</td> </tr> <tr> <td>合計</td> <td>134,190,603</td> </tr> </tbody> </table> <p>2 地方公務員等共済組合法施行規程第25条第2号に規定する事項</p> <p>(1) 組合の役員数 理事8人、監事3人 計11人</p> <p>(2) 組合に使用される者の数(固有職員) 17人</p>	組合員の種別	短期(介護)		千円	一般組合員等	134,190,603	任意継続組合員	—	合計	134,190,603																																																																																																																																																																							
組合員の種別	短期(介護)																																																																																																																																																																																	
	千円																																																																																																																																																																																	
一般組合員等	134,190,603																																																																																																																																																																																	
任意継続組合員	—																																																																																																																																																																																	
合計	134,190,603																																																																																																																																																																																	
短期経理	<p>1 事業の内容</p> <p>(1) 法定給付、附加給付及び一部負担金払戻金 組合員及び事業主から掛金・負担金を徴収し、地方公務員等共済組合法(昭和37年法律第152号)に基づく法定給付並びに東京都職員共済組合定款に基づく附加給付及び一部負担金の払戻しを行う。</p> <p>(2) 介護保険 40歳以上65歳未満の組合員及び事業主から掛金・負担金を徴収し、社会保険診療報酬支払基金に納付する。</p> <p>(3) 業務経理への繰入れ 地方公務員等共済組合法施行規程第7条第1項の規定に基づき、業務経理へ繰入れを行う。</p> <p>(4) 前期高齢者納付金及び後期高齢者支援金等 高齢者の医療の確保に関する法律(昭和57年法律第80号)等に基づき、前期高齢者納付金、後期高齢者支援金等を拠出する。</p> <p>2 給料・標準報酬月額及び標準期末手当等と負担金・掛金との割合</p> <p>(1) 給料・標準報酬月額と負担金・掛金との割合(短期給付)</p> <table border="1" data-bbox="308 1019 858 1328"> <thead> <tr> <th rowspan="2">組合員の種別</th> <th colspan="3">4月～9月</th> <th colspan="3">10月～3月</th> </tr> <tr> <th>負担金</th> <th>掛金</th> <th>計</th> <th>負担金</th> <th>掛金</th> <th>計</th> </tr> </thead> <tbody> <tr> <td>一般組合員</td> <td>50.0625</td> <td>50.0625</td> <td>100.1250</td> <td rowspan="4">40.0500</td> <td rowspan="4">40.0500</td> <td rowspan="4">80.1000</td> </tr> <tr> <td>(特別職)</td> <td>40.0500</td> <td>40.0500</td> <td>80.1000</td> </tr> <tr> <td>知事組合員</td> <td>40.0500</td> <td>40.0500</td> <td>80.1000</td> </tr> <tr> <td>特定消防組合員</td> <td>50.0625</td> <td>50.0625</td> <td>100.1250</td> </tr> <tr> <td>船員一般組合員</td> <td>52.6250</td> <td>47.5000</td> <td>100.1250</td> <td>42.1000</td> <td>38.0000</td> <td>80.1000</td> </tr> <tr> <td>任意継続組合員</td> <td>—</td> <td>100.1250</td> <td>100.1250</td> <td>—</td> <td>80.1000</td> <td>80.1000</td> </tr> </tbody> </table> <p>(注) 負担金率には、このほか公的負担金率(育児休業手当金及び介護休業手当金に要する費用分)として、知事組合員及び特別職には0.26/1000、その他の組合員には27年9月まで0.33/1000、27年10月以降は0.26/1000が加算される(任意継続組合員を除く。)</p> <p>(1)の2 期末手当等・標準期末手当等と負担金・掛金との割合(短期給付)</p> <table border="1" data-bbox="308 1496 746 1731"> <thead> <tr> <th>組合員の種別</th> <th>負担金率</th> <th>掛金率</th> <th>計</th> </tr> </thead> <tbody> <tr> <td>一般組合員</td> <td>%</td> <td>%</td> <td>%</td> </tr> <tr> <td>(特別職)</td> <td rowspan="3">40.05</td> <td rowspan="3">40.05</td> <td rowspan="3">80.10</td> </tr> <tr> <td>知事組合員</td> </tr> <tr> <td>特定消防組合員</td> </tr> <tr> <td>船員一般組合員</td> <td>42.10</td> <td>38.00</td> <td>80.10</td> </tr> </tbody> </table> <p>(注) 負担金率には、このほか公的負担金率(育児休業手当金及び介護休業手当金に要する費用)として0.26/1000が加算される。</p>	組合員の種別	4月～9月			10月～3月			負担金	掛金	計	負担金	掛金	計	一般組合員	50.0625	50.0625	100.1250	40.0500	40.0500	80.1000	(特別職)	40.0500	40.0500	80.1000	知事組合員	40.0500	40.0500	80.1000	特定消防組合員	50.0625	50.0625	100.1250	船員一般組合員	52.6250	47.5000	100.1250	42.1000	38.0000	80.1000	任意継続組合員	—	100.1250	100.1250	—	80.1000	80.1000	組合員の種別	負担金率	掛金率	計	一般組合員	%	%	%	(特別職)	40.05	40.05	80.10	知事組合員	特定消防組合員	船員一般組合員	42.10	38.00	80.10	<p>1 損益計算書</p> <table border="1" data-bbox="882 616 1453 1294"> <thead> <tr> <th colspan="2">支出</th> <th colspan="2">収入</th> </tr> <tr> <th>項目</th> <th>金額</th> <th>項目</th> <th>金額</th> </tr> </thead> <tbody> <tr> <td></td> <td>千円</td> <td></td> <td>千円</td> </tr> <tr> <td>経常費用</td> <td>67,120,471</td> <td>経常収益</td> <td>69,421,022</td> </tr> <tr> <td>(事業費用)</td> <td>67,120,471</td> <td>(事業収益)</td> <td>69,380,286</td> </tr> <tr> <td>給付金</td> <td>33,080,420</td> <td>短期負担金</td> <td>62,868,074</td> </tr> <tr> <td>老人保健拠出金</td> <td>360</td> <td>介護負担金</td> <td>6,512,212</td> </tr> <tr> <td>退職者給付拠出金</td> <td>1,630,648</td> <td>(事業外収益)</td> <td>40,736</td> </tr> <tr> <td>前期高齢者納付金</td> <td>13,237,014</td> <td>前年度繰越金</td> <td>5,560,016</td> </tr> <tr> <td>後期高齢者支援金</td> <td>13,645,287</td> <td></td> <td></td> </tr> <tr> <td>介護納付金</td> <td>5,504,101</td> <td></td> <td></td> </tr> <tr> <td>その他</td> <td>22,641</td> <td></td> <td></td> </tr> <tr> <td>繰入金</td> <td>174,749</td> <td></td> <td></td> </tr> <tr> <td>次年度繰越支払準備金</td> <td>5,513,403</td> <td></td> <td></td> </tr> <tr> <td>前期損益修正損</td> <td>2,242</td> <td></td> <td></td> </tr> <tr> <td>当期利益金</td> <td>2,170,173</td> <td></td> <td></td> </tr> <tr> <td>当期短期利益金</td> <td>1,165,056</td> <td></td> <td></td> </tr> <tr> <td>当期介護利益金</td> <td>1,005,117</td> <td></td> <td></td> </tr> <tr> <td>合計</td> <td>74,981,038</td> <td>合計</td> <td>74,981,038</td> </tr> </tbody> </table> <p>2 貸借対照表</p> <table border="1" data-bbox="882 1368 1453 1603"> <thead> <tr> <th>項目</th> <th>平成26年度末</th> <th>平成27年度末</th> <th>比較増△減</th> </tr> </thead> <tbody> <tr> <td></td> <td>千円</td> <td>千円</td> <td>千円</td> </tr> <tr> <td>資産</td> <td></td> <td></td> <td></td> </tr> <tr> <td>流動資産</td> <td>15,895,526</td> <td>18,055,470</td> <td>2,159,944</td> </tr> <tr> <td>流動負債</td> <td>684,830</td> <td>721,214</td> <td>36,384</td> </tr> <tr> <td>負債・資本</td> <td></td> <td></td> <td></td> </tr> <tr> <td>支払準備金</td> <td>5,560,016</td> <td>5,513,403</td> <td>△46,613</td> </tr> <tr> <td>剰余金(△)欠損金</td> <td>9,650,680</td> <td>11,820,853</td> <td>2,170,173</td> </tr> <tr> <td>合計</td> <td>15,895,526</td> <td>18,055,470</td> <td>2,159,944</td> </tr> </tbody> </table>	支出		収入		項目	金額	項目	金額		千円		千円	経常費用	67,120,471	経常収益	69,421,022	(事業費用)	67,120,471	(事業収益)	69,380,286	給付金	33,080,420	短期負担金	62,868,074	老人保健拠出金	360	介護負担金	6,512,212	退職者給付拠出金	1,630,648	(事業外収益)	40,736	前期高齢者納付金	13,237,014	前年度繰越金	5,560,016	後期高齢者支援金	13,645,287			介護納付金	5,504,101			その他	22,641			繰入金	174,749			次年度繰越支払準備金	5,513,403			前期損益修正損	2,242			当期利益金	2,170,173			当期短期利益金	1,165,056			当期介護利益金	1,005,117			合計	74,981,038	合計	74,981,038	項目	平成26年度末	平成27年度末	比較増△減		千円	千円	千円	資産				流動資産	15,895,526	18,055,470	2,159,944	流動負債	684,830	721,214	36,384	負債・資本				支払準備金	5,560,016	5,513,403	△46,613	剰余金(△)欠損金	9,650,680	11,820,853	2,170,173	合計	15,895,526	18,055,470	2,159,944
組合員の種別	4月～9月			10月～3月																																																																																																																																																																														
	負担金	掛金	計	負担金	掛金	計																																																																																																																																																																												
一般組合員	50.0625	50.0625	100.1250	40.0500	40.0500	80.1000																																																																																																																																																																												
(特別職)	40.0500	40.0500	80.1000																																																																																																																																																																															
知事組合員	40.0500	40.0500	80.1000																																																																																																																																																																															
特定消防組合員	50.0625	50.0625	100.1250																																																																																																																																																																															
船員一般組合員	52.6250	47.5000	100.1250	42.1000	38.0000	80.1000																																																																																																																																																																												
任意継続組合員	—	100.1250	100.1250	—	80.1000	80.1000																																																																																																																																																																												
組合員の種別	負担金率	掛金率	計																																																																																																																																																																															
一般組合員	%	%	%																																																																																																																																																																															
(特別職)	40.05	40.05	80.10																																																																																																																																																																															
知事組合員																																																																																																																																																																																		
特定消防組合員																																																																																																																																																																																		
船員一般組合員	42.10	38.00	80.10																																																																																																																																																																															
支出		収入																																																																																																																																																																																
項目	金額	項目	金額																																																																																																																																																																															
	千円		千円																																																																																																																																																																															
経常費用	67,120,471	経常収益	69,421,022																																																																																																																																																																															
(事業費用)	67,120,471	(事業収益)	69,380,286																																																																																																																																																																															
給付金	33,080,420	短期負担金	62,868,074																																																																																																																																																																															
老人保健拠出金	360	介護負担金	6,512,212																																																																																																																																																																															
退職者給付拠出金	1,630,648	(事業外収益)	40,736																																																																																																																																																																															
前期高齢者納付金	13,237,014	前年度繰越金	5,560,016																																																																																																																																																																															
後期高齢者支援金	13,645,287																																																																																																																																																																																	
介護納付金	5,504,101																																																																																																																																																																																	
その他	22,641																																																																																																																																																																																	
繰入金	174,749																																																																																																																																																																																	
次年度繰越支払準備金	5,513,403																																																																																																																																																																																	
前期損益修正損	2,242																																																																																																																																																																																	
当期利益金	2,170,173																																																																																																																																																																																	
当期短期利益金	1,165,056																																																																																																																																																																																	
当期介護利益金	1,005,117																																																																																																																																																																																	
合計	74,981,038	合計	74,981,038																																																																																																																																																																															
項目	平成26年度末	平成27年度末	比較増△減																																																																																																																																																																															
	千円	千円	千円																																																																																																																																																																															
資産																																																																																																																																																																																		
流動資産	15,895,526	18,055,470	2,159,944																																																																																																																																																																															
流動負債	684,830	721,214	36,384																																																																																																																																																																															
負債・資本																																																																																																																																																																																		
支払準備金	5,560,016	5,513,403	△46,613																																																																																																																																																																															
剰余金(△)欠損金	9,650,680	11,820,853	2,170,173																																																																																																																																																																															
合計	15,895,526	18,055,470	2,159,944																																																																																																																																																																															

経理別	事業計画	資金計画及び資産状況																																																																																																																																						
	<p>(2) 給料・標準報酬月額と負担金・掛金との割合 (介護保険)</p> <table border="1"> <thead> <tr> <th rowspan="2">組合員の種別</th> <th colspan="3">4月～9月</th> <th colspan="3">10月～3月</th> </tr> <tr> <th>負担金</th> <th>掛金</th> <th>計</th> <th>負担金</th> <th>掛金</th> <th>計</th> </tr> <tr> <td></td> <td>‰</td> <td>‰</td> <td>‰</td> <td>‰</td> <td>‰</td> <td>‰</td> </tr> </thead> <tbody> <tr> <td>一般組合員</td> <td>7.38</td> <td>7.38</td> <td>14.76</td> <td></td> <td></td> <td></td> </tr> <tr> <td>(特別職)</td> <td>5.90</td> <td>5.90</td> <td>11.80</td> <td></td> <td></td> <td></td> </tr> <tr> <td>知事組合員</td> <td>5.90</td> <td>5.90</td> <td>11.80</td> <td>5.90</td> <td>5.90</td> <td>11.80</td> </tr> <tr> <td>特定消防組合員</td> <td>7.38</td> <td>7.38</td> <td>14.76</td> <td></td> <td></td> <td></td> </tr> <tr> <td>船員一般組合員</td> <td>7.38</td> <td>7.38</td> <td>14.76</td> <td></td> <td></td> <td></td> </tr> <tr> <td>任意継続組合員</td> <td>—</td> <td>14.76</td> <td>14.76</td> <td>—</td> <td>11.80</td> <td>11.80</td> </tr> </tbody> </table> <p>(2)の2 期末手当等・標準期末手当等と負担金・掛金との割合 (介護保険)</p> <table border="1"> <thead> <tr> <th>組合員の種別</th> <th>負担金率</th> <th>掛金率</th> <th>計</th> </tr> <tr> <td></td> <td>‰</td> <td>‰</td> <td>‰</td> </tr> </thead> <tbody> <tr> <td>一般組合員</td> <td></td> <td></td> <td></td> </tr> <tr> <td>(特別職)</td> <td></td> <td></td> <td></td> </tr> <tr> <td>知事組合員</td> <td>5.90</td> <td>5.90</td> <td>11.80</td> </tr> <tr> <td>特定消防組合員</td> <td></td> <td></td> <td></td> </tr> <tr> <td>船員一般組合員</td> <td></td> <td></td> <td></td> </tr> </tbody> </table> <p>3 給付等の推計</p> <table border="1"> <thead> <tr> <th rowspan="2">給付等の種類</th> <th colspan="2">平成26年度</th> <th colspan="2">平成27年度</th> </tr> <tr> <th>推計</th> <th>組合員1人当</th> <th>推計</th> <th>組合員1人当たり</th> </tr> <tr> <td></td> <td>千円</td> <td>円</td> <td>千円</td> <td>円</td> </tr> </thead> <tbody> <tr> <td>保健給付</td> <td>28,848,351</td> <td>237,193</td> <td>28,632,314</td> <td>234,824</td> </tr> <tr> <td>直営保健給付</td> <td>76,266</td> <td>627</td> <td>70,111</td> <td>575</td> </tr> <tr> <td>休業給付</td> <td>3,556,151</td> <td>29,239</td> <td>3,539,203</td> <td>29,026</td> </tr> <tr> <td>災害給付</td> <td>3,881</td> <td>32</td> <td>3,988</td> <td>33</td> </tr> <tr> <td>附加給付</td> <td>506,399</td> <td>4,164</td> <td>479,639</td> <td>3,934</td> </tr> <tr> <td>一部負担金払戻金</td> <td>369,046</td> <td>3,034</td> <td>355,165</td> <td>2,913</td> </tr> </tbody> </table>	組合員の種別	4月～9月			10月～3月			負担金	掛金	計	負担金	掛金	計		‰	‰	‰	‰	‰	‰	一般組合員	7.38	7.38	14.76				(特別職)	5.90	5.90	11.80				知事組合員	5.90	5.90	11.80	5.90	5.90	11.80	特定消防組合員	7.38	7.38	14.76				船員一般組合員	7.38	7.38	14.76				任意継続組合員	—	14.76	14.76	—	11.80	11.80	組合員の種別	負担金率	掛金率	計		‰	‰	‰	一般組合員				(特別職)				知事組合員	5.90	5.90	11.80	特定消防組合員				船員一般組合員				給付等の種類	平成26年度		平成27年度		推計	組合員1人当	推計	組合員1人当たり		千円	円	千円	円	保健給付	28,848,351	237,193	28,632,314	234,824	直営保健給付	76,266	627	70,111	575	休業給付	3,556,151	29,239	3,539,203	29,026	災害給付	3,881	32	3,988	33	附加給付	506,399	4,164	479,639	3,934	一部負担金払戻金	369,046	3,034	355,165	2,913	
組合員の種別	4月～9月			10月～3月																																																																																																																																				
	負担金	掛金	計	負担金	掛金	計																																																																																																																																		
	‰	‰	‰	‰	‰	‰																																																																																																																																		
一般組合員	7.38	7.38	14.76																																																																																																																																					
(特別職)	5.90	5.90	11.80																																																																																																																																					
知事組合員	5.90	5.90	11.80	5.90	5.90	11.80																																																																																																																																		
特定消防組合員	7.38	7.38	14.76																																																																																																																																					
船員一般組合員	7.38	7.38	14.76																																																																																																																																					
任意継続組合員	—	14.76	14.76	—	11.80	11.80																																																																																																																																		
組合員の種別	負担金率	掛金率	計																																																																																																																																					
	‰	‰	‰																																																																																																																																					
一般組合員																																																																																																																																								
(特別職)																																																																																																																																								
知事組合員	5.90	5.90	11.80																																																																																																																																					
特定消防組合員																																																																																																																																								
船員一般組合員																																																																																																																																								
給付等の種類	平成26年度		平成27年度																																																																																																																																					
	推計	組合員1人当	推計	組合員1人当たり																																																																																																																																				
	千円	円	千円	円																																																																																																																																				
保健給付	28,848,351	237,193	28,632,314	234,824																																																																																																																																				
直営保健給付	76,266	627	70,111	575																																																																																																																																				
休業給付	3,556,151	29,239	3,539,203	29,026																																																																																																																																				
災害給付	3,881	32	3,988	33																																																																																																																																				
附加給付	506,399	4,164	479,639	3,934																																																																																																																																				
一部負担金払戻金	369,046	3,034	355,165	2,913																																																																																																																																				
長期経理	<p>1 事業の内容</p> <p>(1) 年金給付 地方公務員等共済組合法に基づき年金給付を行う。</p> <p>(2) 業務経理への繰入れ 地方公務員等共済組合法施行規程第7条第1項の規定に基づき、業務経理へ繰入れを行う。</p> <p>(3) その他 平成27年9月末に厚生年金保険経理及び経過的長期経理へ事業及び資産を承継する。</p> <p>2 給料と負担金・掛金との割合</p> <p>(1) 給料と負担金・掛金との割合 (長期給付)</p> <table border="1"> <thead> <tr> <th rowspan="2">組合員の種別</th> <th colspan="3">4月～8月</th> <th colspan="3">9月</th> </tr> <tr> <th>負担金</th> <th>掛金</th> <th>計</th> <th>負担金</th> <th>掛金</th> <th>計</th> </tr> <tr> <td></td> <td>‰</td> <td>‰</td> <td>‰</td> <td>‰</td> <td>‰</td> <td>‰</td> </tr> </thead> <tbody> <tr> <td>一般組合員</td> <td>105.7750</td> <td>105.7750</td> <td>211.5500</td> <td>107.9875</td> <td>107.9875</td> <td>215.9750</td> </tr> <tr> <td>(特別職)</td> <td>(84.6200)</td> <td>(84.6200)</td> <td>(169.2400)</td> <td>(86.3900)</td> <td>(86.3900)</td> <td>(172.7800)</td> </tr> <tr> <td>知事組合員</td> <td>84.6200</td> <td>84.6200</td> <td>169.2400</td> <td>86.3900</td> <td>86.3900</td> <td>172.7800</td> </tr> <tr> <td>特定消防組合員</td> <td>105.7750</td> <td>105.7750</td> <td>211.5500</td> <td>107.9875</td> <td>107.9875</td> <td>215.9750</td> </tr> <tr> <td>船員一般組合員</td> <td>105.7750</td> <td>105.7750</td> <td>211.5500</td> <td>107.9875</td> <td>107.9875</td> <td>215.9750</td> </tr> <tr> <td>継続長期組合員</td> <td>105.7750</td> <td>105.7750</td> <td>211.5500</td> <td>107.9875</td> <td>107.9875</td> <td>215.9750</td> </tr> </tbody> </table> <p>(注) 1 負担金率には、このほか①基礎年金拠出金に係る負担に要する費用及び②公務等による障害共済年金等に要する費用の給料の額に乗じる率として、知事組合員及び特別職には、①40.2/1000 ②0.263/1000が加算され、その他の組合員には、①50.25/1000 ②0.32875/1000が加算される。</p> <p>2 負担金率には、このほか追加費用率として34.2/1000がある。</p>	組合員の種別	4月～8月			9月			負担金	掛金	計	負担金	掛金	計		‰	‰	‰	‰	‰	‰	一般組合員	105.7750	105.7750	211.5500	107.9875	107.9875	215.9750	(特別職)	(84.6200)	(84.6200)	(169.2400)	(86.3900)	(86.3900)	(172.7800)	知事組合員	84.6200	84.6200	169.2400	86.3900	86.3900	172.7800	特定消防組合員	105.7750	105.7750	211.5500	107.9875	107.9875	215.9750	船員一般組合員	105.7750	105.7750	211.5500	107.9875	107.9875	215.9750	継続長期組合員	105.7750	105.7750	211.5500	107.9875	107.9875	215.9750	<p>1 損益計算書</p> <table border="1"> <thead> <tr> <th colspan="2">支出</th> <th colspan="2">収入</th> </tr> <tr> <th>項目</th> <th>金額</th> <th>項目</th> <th>金額</th> </tr> <tr> <td></td> <td>千円</td> <td></td> <td>千円</td> </tr> </thead> <tbody> <tr> <td>経常費用</td> <td>148,321,907</td> <td>経常収益</td> <td>92,133,985</td> </tr> <tr> <td>(事業費用)</td> <td>148,321,907</td> <td>(事業収益)</td> <td>88,760,618</td> </tr> <tr> <td>給付金</td> <td>117,553,449</td> <td>負担金・掛金</td> <td>85,416,483</td> </tr> <tr> <td>基礎年金拠出金</td> <td>30,768,458</td> <td>基礎年金交付金</td> <td>3,236,380</td> </tr> <tr> <td></td> <td></td> <td>その他</td> <td>107,755</td> </tr> <tr> <td>繰入金</td> <td>149,898</td> <td>(運用収入他)</td> <td>3,373,367</td> </tr> <tr> <td>次年度繰越金</td> <td>1,888</td> <td>前年度繰越金</td> <td>4,063</td> </tr> <tr> <td>次年度繰越金</td> <td>522,911,223</td> <td>前年度繰越金</td> <td>579,249,179</td> </tr> <tr> <td>長期給付積立金</td> <td></td> <td>長期給付積立金</td> <td></td> </tr> <tr> <td>前期損益修正損</td> <td>2,311</td> <td></td> <td></td> </tr> <tr> <td>合計</td> <td>671,387,227</td> <td>合計</td> <td>671,387,227</td> </tr> </tbody> </table>	支出		収入		項目	金額	項目	金額		千円		千円	経常費用	148,321,907	経常収益	92,133,985	(事業費用)	148,321,907	(事業収益)	88,760,618	給付金	117,553,449	負担金・掛金	85,416,483	基礎年金拠出金	30,768,458	基礎年金交付金	3,236,380			その他	107,755	繰入金	149,898	(運用収入他)	3,373,367	次年度繰越金	1,888	前年度繰越金	4,063	次年度繰越金	522,911,223	前年度繰越金	579,249,179	長期給付積立金		長期給付積立金		前期損益修正損	2,311			合計	671,387,227	合計	671,387,227																
組合員の種別	4月～8月			9月																																																																																																																																				
	負担金	掛金	計	負担金	掛金	計																																																																																																																																		
	‰	‰	‰	‰	‰	‰																																																																																																																																		
一般組合員	105.7750	105.7750	211.5500	107.9875	107.9875	215.9750																																																																																																																																		
(特別職)	(84.6200)	(84.6200)	(169.2400)	(86.3900)	(86.3900)	(172.7800)																																																																																																																																		
知事組合員	84.6200	84.6200	169.2400	86.3900	86.3900	172.7800																																																																																																																																		
特定消防組合員	105.7750	105.7750	211.5500	107.9875	107.9875	215.9750																																																																																																																																		
船員一般組合員	105.7750	105.7750	211.5500	107.9875	107.9875	215.9750																																																																																																																																		
継続長期組合員	105.7750	105.7750	211.5500	107.9875	107.9875	215.9750																																																																																																																																		
支出		収入																																																																																																																																						
項目	金額	項目	金額																																																																																																																																					
	千円		千円																																																																																																																																					
経常費用	148,321,907	経常収益	92,133,985																																																																																																																																					
(事業費用)	148,321,907	(事業収益)	88,760,618																																																																																																																																					
給付金	117,553,449	負担金・掛金	85,416,483																																																																																																																																					
基礎年金拠出金	30,768,458	基礎年金交付金	3,236,380																																																																																																																																					
		その他	107,755																																																																																																																																					
繰入金	149,898	(運用収入他)	3,373,367																																																																																																																																					
次年度繰越金	1,888	前年度繰越金	4,063																																																																																																																																					
次年度繰越金	522,911,223	前年度繰越金	579,249,179																																																																																																																																					
長期給付積立金		長期給付積立金																																																																																																																																						
前期損益修正損	2,311																																																																																																																																							
合計	671,387,227	合計	671,387,227																																																																																																																																					

経理別	事業計画	資金計画及び資産状況																																																																																																																																																																																																																																																																			
	<p>(2) 期末手当等と負担金・掛金との割合(長期給付)</p> <table border="1"> <thead> <tr> <th rowspan="2">組合員の種別</th> <th colspan="3">4月～8月</th> <th colspan="3">9月</th> </tr> <tr> <th>負担金</th> <th>掛金</th> <th>計</th> <th>負担金</th> <th>掛金</th> <th>計</th> </tr> <tr> <td></td> <td>%</td> <td>%</td> <td>%</td> <td>%</td> <td>%</td> <td>%</td> </tr> </thead> <tbody> <tr> <td>一般組合員</td> <td>84.6200</td> <td>84.6200</td> <td>169.2400</td> <td>86.3900</td> <td>86.3900</td> <td>172.7800</td> </tr> <tr> <td>(特別職)</td> <td>(84.6200)</td> <td>(84.6200)</td> <td>(169.2400)</td> <td>(86.3900)</td> <td>(86.3900)</td> <td>(172.7800)</td> </tr> <tr> <td>知事組合員</td> <td>84.6200</td> <td>84.6200</td> <td>169.2400</td> <td>86.3900</td> <td>86.3900</td> <td>172.7800</td> </tr> <tr> <td>特定消防員</td> <td>84.6200</td> <td>84.6200</td> <td>169.2400</td> <td>86.3900</td> <td>86.3900</td> <td>172.7800</td> </tr> <tr> <td>船員一般員</td> <td>84.6200</td> <td>84.6200</td> <td>169.2400</td> <td>86.3900</td> <td>86.3900</td> <td>172.7800</td> </tr> <tr> <td>継続長期員</td> <td>84.6200</td> <td>84.6200</td> <td>169.2400</td> <td>86.3900</td> <td>86.3900</td> <td>172.7800</td> </tr> </tbody> </table> <p>(注) 負担金率には、このほか①基礎年金拠出金に係る負担に要する費用及び②公務等による障害共済年金等に要する費用の期末手当等の額に乗じる率として、①40.2/1000 ②0.263/1000が加算される。</p> <p>3 給付の推計</p> <table border="1"> <thead> <tr> <th rowspan="2">給付の種類</th> <th colspan="2">平成26年度</th> <th colspan="2">平成27年度9月末</th> <th colspan="2">比較増△減</th> </tr> <tr> <th>人員</th> <th>推計</th> <th>人員</th> <th>推計</th> <th>人員</th> <th>給付額割合</th> </tr> <tr> <td></td> <td>人</td> <td>千円</td> <td>人</td> <td>千円</td> <td>人</td> <td>%</td> </tr> </thead> <tbody> <tr> <td>退職給付</td> <td>125,310</td> <td>186,864,923</td> <td>64,092</td> <td>95,358,685</td> <td>△61,218</td> <td>△49.0</td> </tr> <tr> <td>障害給付</td> <td>2,030</td> <td>1,191,919</td> <td>1,030</td> <td>590,906</td> <td>△1,000</td> <td>△50.4</td> </tr> <tr> <td>遺族給付</td> <td>32,484</td> <td>42,587,658</td> <td>16,316</td> <td>21,603,858</td> <td>△16,168</td> <td>△49.2</td> </tr> <tr> <td>合計</td> <td>159,824</td> <td>230,624,500</td> <td>81,438</td> <td>117,553,449</td> <td>△78,386</td> <td>△49.0</td> </tr> <tr> <td>年金</td> <td>159,809</td> <td>230,600,127</td> <td>81,429</td> <td>117,542,126</td> <td>△78,380</td> <td>△49.0</td> </tr> <tr> <td>一時金</td> <td>15</td> <td>24,373</td> <td>9</td> <td>11,323</td> <td>△6</td> <td>△53.5</td> </tr> </tbody> </table>	組合員の種別	4月～8月			9月			負担金	掛金	計	負担金	掛金	計		%	%	%	%	%	%	一般組合員	84.6200	84.6200	169.2400	86.3900	86.3900	172.7800	(特別職)	(84.6200)	(84.6200)	(169.2400)	(86.3900)	(86.3900)	(172.7800)	知事組合員	84.6200	84.6200	169.2400	86.3900	86.3900	172.7800	特定消防員	84.6200	84.6200	169.2400	86.3900	86.3900	172.7800	船員一般員	84.6200	84.6200	169.2400	86.3900	86.3900	172.7800	継続長期員	84.6200	84.6200	169.2400	86.3900	86.3900	172.7800	給付の種類	平成26年度		平成27年度9月末		比較増△減		人員	推計	人員	推計	人員	給付額割合		人	千円	人	千円	人	%	退職給付	125,310	186,864,923	64,092	95,358,685	△61,218	△49.0	障害給付	2,030	1,191,919	1,030	590,906	△1,000	△50.4	遺族給付	32,484	42,587,658	16,316	21,603,858	△16,168	△49.2	合計	159,824	230,624,500	81,438	117,553,449	△78,386	△49.0	年金	159,809	230,600,127	81,429	117,542,126	△78,380	△49.0	一時金	15	24,373	9	11,323	△6	△53.5	<p>2 貸借対照表</p> <table border="1"> <thead> <tr> <th rowspan="2">項目</th> <th>平成26年度末</th> <th>平成27年度9月末</th> <th rowspan="2">比較増△減</th> </tr> <tr> <th>千円</th> <th>千円</th> </tr> </thead> <tbody> <tr> <td>流動資産</td> <td>65,257,886</td> <td>35,699,364</td> <td>△29,558,522</td> </tr> <tr> <td>固定資産</td> <td>513,995,375</td> <td>487,213,756</td> <td>△26,781,619</td> </tr> <tr> <td>投資有価証券等</td> <td>481,489,655</td> <td>459,564,864</td> <td>△21,924,791</td> </tr> <tr> <td>投資不動産</td> <td>127,416</td> <td>106,600</td> <td>△20,816</td> </tr> <tr> <td>長期貸付金</td> <td>32,378,304</td> <td>27,542,292</td> <td>△4,836,012</td> </tr> <tr> <td>合計</td> <td>579,253,261</td> <td>522,913,120</td> <td>△56,340,141</td> </tr> <tr> <td>流動負債</td> <td>19</td> <td>9</td> <td>△10</td> </tr> <tr> <td>支払準備金</td> <td>4,063</td> <td>1,888</td> <td>△2,175</td> </tr> <tr> <td>長期給付金積立金</td> <td>579,249,179</td> <td>522,911,223</td> <td>△56,337,956</td> </tr> <tr> <td>合計</td> <td>579,253,261</td> <td>522,913,120</td> <td>△56,340,141</td> </tr> </tbody> </table> <p>※ 27年度末の貸借対照表はゼロ値のため省略。</p> <p>3 27年度9月末資産構成割合</p> <table border="1"> <thead> <tr> <th rowspan="2">区分</th> <th colspan="2">平成26年度末</th> <th>平成27年度</th> <th colspan="2">平成27年度9月末</th> </tr> <tr> <th>金額</th> <th>構成割合</th> <th>中の増△減</th> <th>金額</th> <th>構成割合</th> </tr> <tr> <td></td> <td>千円</td> <td>%</td> <td>千円</td> <td>千円</td> <td>%</td> </tr> </thead> <tbody> <tr> <td>預・貯金</td> <td>48,326,432</td> <td>8.3</td> <td>△15,097,124</td> <td>33,229,308</td> <td>6.4</td> </tr> <tr> <td>信託</td> <td>358,464,013</td> <td>61.9</td> <td>8,561,568</td> <td>367,025,581</td> <td>70.2</td> </tr> <tr> <td>地方債</td> <td>19,468,250</td> <td>3.4</td> <td>△9,625,750</td> <td>9,842,500</td> <td>1.9</td> </tr> <tr> <td>投資有価証券等</td> <td>14,295,840</td> <td>2.5</td> <td>△8,858,040</td> <td>5,437,800</td> <td>1.0</td> </tr> <tr> <td>生命保険</td> <td>89,261,552</td> <td>15.4</td> <td>△12,002,569</td> <td>77,258,983</td> <td>14.8</td> </tr> <tr> <td>未収金等</td> <td>16,931,454</td> <td>2.9</td> <td>△14,461,398</td> <td>2,470,056</td> <td>0.5</td> </tr> <tr> <td>計</td> <td>546,747,541</td> <td>94.4</td> <td>△51,483,313</td> <td>495,264,228</td> <td>94.7</td> </tr> <tr> <td>投資不動産</td> <td>127,416</td> <td>0.0</td> <td>△20,816</td> <td>106,600</td> <td>0.0</td> </tr> <tr> <td>計</td> <td>127,416</td> <td>0.0</td> <td>△20,816</td> <td>106,600</td> <td>0.0</td> </tr> <tr> <td>長期貸付金</td> <td>32,378,304</td> <td>5.6</td> <td>△4,836,012</td> <td>27,542,292</td> <td>5.3</td> </tr> <tr> <td>計</td> <td>32,378,304</td> <td>5.6</td> <td>△4,836,012</td> <td>27,542,292</td> <td>5.3</td> </tr> <tr> <td>合計</td> <td>579,253,261</td> <td>100.0</td> <td>△56,340,141</td> <td>522,913,120</td> <td>100.0</td> </tr> </tbody> </table>	項目	平成26年度末	平成27年度9月末	比較増△減	千円	千円	流動資産	65,257,886	35,699,364	△29,558,522	固定資産	513,995,375	487,213,756	△26,781,619	投資有価証券等	481,489,655	459,564,864	△21,924,791	投資不動産	127,416	106,600	△20,816	長期貸付金	32,378,304	27,542,292	△4,836,012	合計	579,253,261	522,913,120	△56,340,141	流動負債	19	9	△10	支払準備金	4,063	1,888	△2,175	長期給付金積立金	579,249,179	522,911,223	△56,337,956	合計	579,253,261	522,913,120	△56,340,141	区分	平成26年度末		平成27年度	平成27年度9月末		金額	構成割合	中の増△減	金額	構成割合		千円	%	千円	千円	%	預・貯金	48,326,432	8.3	△15,097,124	33,229,308	6.4	信託	358,464,013	61.9	8,561,568	367,025,581	70.2	地方債	19,468,250	3.4	△9,625,750	9,842,500	1.9	投資有価証券等	14,295,840	2.5	△8,858,040	5,437,800	1.0	生命保険	89,261,552	15.4	△12,002,569	77,258,983	14.8	未収金等	16,931,454	2.9	△14,461,398	2,470,056	0.5	計	546,747,541	94.4	△51,483,313	495,264,228	94.7	投資不動産	127,416	0.0	△20,816	106,600	0.0	計	127,416	0.0	△20,816	106,600	0.0	長期貸付金	32,378,304	5.6	△4,836,012	27,542,292	5.3	計	32,378,304	5.6	△4,836,012	27,542,292	5.3	合計	579,253,261	100.0	△56,340,141	522,913,120	100.0
組合員の種別	4月～8月			9月																																																																																																																																																																																																																																																																	
	負担金	掛金	計	負担金	掛金	計																																																																																																																																																																																																																																																															
	%	%	%	%	%	%																																																																																																																																																																																																																																																															
一般組合員	84.6200	84.6200	169.2400	86.3900	86.3900	172.7800																																																																																																																																																																																																																																																															
(特別職)	(84.6200)	(84.6200)	(169.2400)	(86.3900)	(86.3900)	(172.7800)																																																																																																																																																																																																																																																															
知事組合員	84.6200	84.6200	169.2400	86.3900	86.3900	172.7800																																																																																																																																																																																																																																																															
特定消防員	84.6200	84.6200	169.2400	86.3900	86.3900	172.7800																																																																																																																																																																																																																																																															
船員一般員	84.6200	84.6200	169.2400	86.3900	86.3900	172.7800																																																																																																																																																																																																																																																															
継続長期員	84.6200	84.6200	169.2400	86.3900	86.3900	172.7800																																																																																																																																																																																																																																																															
給付の種類	平成26年度		平成27年度9月末		比較増△減																																																																																																																																																																																																																																																																
	人員	推計	人員	推計	人員	給付額割合																																																																																																																																																																																																																																																															
	人	千円	人	千円	人	%																																																																																																																																																																																																																																																															
退職給付	125,310	186,864,923	64,092	95,358,685	△61,218	△49.0																																																																																																																																																																																																																																																															
障害給付	2,030	1,191,919	1,030	590,906	△1,000	△50.4																																																																																																																																																																																																																																																															
遺族給付	32,484	42,587,658	16,316	21,603,858	△16,168	△49.2																																																																																																																																																																																																																																																															
合計	159,824	230,624,500	81,438	117,553,449	△78,386	△49.0																																																																																																																																																																																																																																																															
年金	159,809	230,600,127	81,429	117,542,126	△78,380	△49.0																																																																																																																																																																																																																																																															
一時金	15	24,373	9	11,323	△6	△53.5																																																																																																																																																																																																																																																															
項目	平成26年度末	平成27年度9月末	比較増△減																																																																																																																																																																																																																																																																		
	千円	千円																																																																																																																																																																																																																																																																			
流動資産	65,257,886	35,699,364	△29,558,522																																																																																																																																																																																																																																																																		
固定資産	513,995,375	487,213,756	△26,781,619																																																																																																																																																																																																																																																																		
投資有価証券等	481,489,655	459,564,864	△21,924,791																																																																																																																																																																																																																																																																		
投資不動産	127,416	106,600	△20,816																																																																																																																																																																																																																																																																		
長期貸付金	32,378,304	27,542,292	△4,836,012																																																																																																																																																																																																																																																																		
合計	579,253,261	522,913,120	△56,340,141																																																																																																																																																																																																																																																																		
流動負債	19	9	△10																																																																																																																																																																																																																																																																		
支払準備金	4,063	1,888	△2,175																																																																																																																																																																																																																																																																		
長期給付金積立金	579,249,179	522,911,223	△56,337,956																																																																																																																																																																																																																																																																		
合計	579,253,261	522,913,120	△56,340,141																																																																																																																																																																																																																																																																		
区分	平成26年度末		平成27年度	平成27年度9月末																																																																																																																																																																																																																																																																	
	金額	構成割合	中の増△減	金額	構成割合																																																																																																																																																																																																																																																																
	千円	%	千円	千円	%																																																																																																																																																																																																																																																																
預・貯金	48,326,432	8.3	△15,097,124	33,229,308	6.4																																																																																																																																																																																																																																																																
信託	358,464,013	61.9	8,561,568	367,025,581	70.2																																																																																																																																																																																																																																																																
地方債	19,468,250	3.4	△9,625,750	9,842,500	1.9																																																																																																																																																																																																																																																																
投資有価証券等	14,295,840	2.5	△8,858,040	5,437,800	1.0																																																																																																																																																																																																																																																																
生命保険	89,261,552	15.4	△12,002,569	77,258,983	14.8																																																																																																																																																																																																																																																																
未収金等	16,931,454	2.9	△14,461,398	2,470,056	0.5																																																																																																																																																																																																																																																																
計	546,747,541	94.4	△51,483,313	495,264,228	94.7																																																																																																																																																																																																																																																																
投資不動産	127,416	0.0	△20,816	106,600	0.0																																																																																																																																																																																																																																																																
計	127,416	0.0	△20,816	106,600	0.0																																																																																																																																																																																																																																																																
長期貸付金	32,378,304	5.6	△4,836,012	27,542,292	5.3																																																																																																																																																																																																																																																																
計	32,378,304	5.6	△4,836,012	27,542,292	5.3																																																																																																																																																																																																																																																																
合計	579,253,261	100.0	△56,340,141	522,913,120	100.0																																																																																																																																																																																																																																																																
厚生年金保険経理	<p>1 事業の内容</p> <p>(1) 年金給付 地方公務員等共済組合法に基づき年金給付を行う。</p> <p>(2) 業務経理への繰入れ 地方公務員等共済組合法施行規程第7条第1項の規定に基づき、業務経理へ繰入れを行う。</p> <p>(3) その他 平成27年10月より経理を開始する。</p> <p>2 標準報酬月額及び標準期末手当等と負担金・組合員保険料との割合</p> <table border="1"> <thead> <tr> <th rowspan="2">組合員の種別</th> <th colspan="3">10月～3月</th> </tr> <tr> <th>負担金</th> <th>組合員保険料</th> <th>計</th> </tr> <tr> <td></td> <td>%</td> <td>%</td> <td>%</td> </tr> </thead> <tbody> <tr> <td>一般組合員</td> <td></td> <td></td> <td></td> </tr> <tr> <td>(特別職)</td> <td></td> <td></td> <td></td> </tr> <tr> <td>知事組合員</td> <td>86.3900</td> <td>86.3900</td> <td>172.7800</td> </tr> <tr> <td>特定消防員</td> <td></td> <td></td> <td></td> </tr> <tr> <td>船員一般員</td> <td></td> <td></td> <td></td> </tr> <tr> <td>継続長期員</td> <td></td> <td></td> <td></td> </tr> </tbody> </table> <p>(注) 負担金率にはこのほか①基礎年金拠出金に係る負担に要する費用及び②追加費用率として、①40.2/1000 ②34.2/1000が加算される。</p>	組合員の種別	10月～3月			負担金	組合員保険料	計		%	%	%	一般組合員				(特別職)				知事組合員	86.3900	86.3900	172.7800	特定消防員				船員一般員				継続長期員				<p>1 損益計算書</p> <table border="1"> <thead> <tr> <th rowspan="2">項目</th> <th colspan="2">支出</th> <th colspan="2">収入</th> </tr> <tr> <th>金額</th> <th>千円</th> <th>金額</th> <th>千円</th> </tr> </thead> <tbody> <tr> <td>経常費用</td> <td>213,879,800</td> <td></td> <td>経常収益</td> <td>189,537,410</td> </tr> <tr> <td>(事業費用)</td> <td>213,879,800</td> <td></td> <td>(事業収益)</td> <td>187,990,547</td> </tr> <tr> <td>給付金</td> <td>108,150,295</td> <td></td> <td>負担金・組合員保険料</td> <td>95,446,517</td> </tr> <tr> <td>厚生年金拠出金負担金</td> <td>74,158,307</td> <td></td> <td>厚生年金交付金</td> <td>89,129,354</td> </tr> <tr> <td>基礎年金拠出金負担金</td> <td>31,571,198</td> <td></td> <td>基礎年金交付金</td> <td>3,320,816</td> </tr> <tr> <td>繰入金</td> <td>136,271</td> <td></td> <td>その他</td> <td>93,860</td> </tr> <tr> <td>次年度繰越厚生年金保険給付積立金</td> <td>231,745,155</td> <td></td> <td>(運用収入他)</td> <td>1,546,863</td> </tr> <tr> <td>前期損益修正損</td> <td>2,682</td> <td></td> <td>前年度繰越厚生年金保険給付積立金</td> <td>256,226,498</td> </tr> <tr> <td>合計</td> <td>445,763,908</td> <td></td> <td>合計</td> <td>445,763,908</td> </tr> </tbody> </table>	項目	支出		収入		金額	千円	金額	千円	経常費用	213,879,800		経常収益	189,537,410	(事業費用)	213,879,800		(事業収益)	187,990,547	給付金	108,150,295		負担金・組合員保険料	95,446,517	厚生年金拠出金負担金	74,158,307		厚生年金交付金	89,129,354	基礎年金拠出金負担金	31,571,198		基礎年金交付金	3,320,816	繰入金	136,271		その他	93,860	次年度繰越厚生年金保険給付積立金	231,745,155		(運用収入他)	1,546,863	前期損益修正損	2,682		前年度繰越厚生年金保険給付積立金	256,226,498	合計	445,763,908		合計	445,763,908																																																																																																																																																																										
組合員の種別	10月～3月																																																																																																																																																																																																																																																																				
	負担金	組合員保険料	計																																																																																																																																																																																																																																																																		
	%	%	%																																																																																																																																																																																																																																																																		
一般組合員																																																																																																																																																																																																																																																																					
(特別職)																																																																																																																																																																																																																																																																					
知事組合員	86.3900	86.3900	172.7800																																																																																																																																																																																																																																																																		
特定消防員																																																																																																																																																																																																																																																																					
船員一般員																																																																																																																																																																																																																																																																					
継続長期員																																																																																																																																																																																																																																																																					
項目	支出		収入																																																																																																																																																																																																																																																																		
	金額	千円	金額	千円																																																																																																																																																																																																																																																																	
経常費用	213,879,800		経常収益	189,537,410																																																																																																																																																																																																																																																																	
(事業費用)	213,879,800		(事業収益)	187,990,547																																																																																																																																																																																																																																																																	
給付金	108,150,295		負担金・組合員保険料	95,446,517																																																																																																																																																																																																																																																																	
厚生年金拠出金負担金	74,158,307		厚生年金交付金	89,129,354																																																																																																																																																																																																																																																																	
基礎年金拠出金負担金	31,571,198		基礎年金交付金	3,320,816																																																																																																																																																																																																																																																																	
繰入金	136,271		その他	93,860																																																																																																																																																																																																																																																																	
次年度繰越厚生年金保険給付積立金	231,745,155		(運用収入他)	1,546,863																																																																																																																																																																																																																																																																	
前期損益修正損	2,682		前年度繰越厚生年金保険給付積立金	256,226,498																																																																																																																																																																																																																																																																	
合計	445,763,908		合計	445,763,908																																																																																																																																																																																																																																																																	

経理別	事業計画	資金計画及び資産状況																																																																																																																							
3 給付の推計	<table border="1"> <thead> <tr> <th rowspan="2">給付の種類</th> <th colspan="2">平成26年度</th> <th colspan="2">平成27年度</th> <th colspan="2">比較増△減</th> </tr> <tr> <th>人員</th> <th>推計</th> <th>人員</th> <th>推計</th> <th>人員</th> <th>給付額割合</th> </tr> </thead> <tbody> <tr> <td>老齢厚生給付</td> <td></td> <td></td> <td>3,052</td> <td>4,555,659</td> <td>3,052</td> <td>4.2</td> </tr> <tr> <td>退職共済給付</td> <td></td> <td></td> <td>55,647</td> <td>83,062,020</td> <td>55,647</td> <td>76.8</td> </tr> <tr> <td>障害厚生給付</td> <td></td> <td></td> <td>35</td> <td>20,174</td> <td>35</td> <td>0.0</td> </tr> <tr> <td>障害共済給付</td> <td></td> <td></td> <td>883</td> <td>510,838</td> <td>883</td> <td>0.5</td> </tr> <tr> <td>遺族厚生給付</td> <td></td> <td></td> <td>514</td> <td>680,019</td> <td>514</td> <td>0.6</td> </tr> <tr> <td>遺族共済給付</td> <td></td> <td></td> <td>14,594</td> <td>19,321,585</td> <td>14,594</td> <td>17.9</td> </tr> <tr> <td>合計</td> <td>0</td> <td>0</td> <td>74,725</td> <td>108,150,295</td> <td>74,725</td> <td>100.0</td> </tr> <tr> <td>年金</td> <td></td> <td></td> <td>74,718</td> <td>108,140,277</td> <td>74,718</td> <td>100.0</td> </tr> <tr> <td>一時金</td> <td></td> <td></td> <td>7</td> <td>10,018</td> <td>7</td> <td>0.0</td> </tr> </tbody> </table>	給付の種類	平成26年度		平成27年度		比較増△減		人員	推計	人員	推計	人員	給付額割合	老齢厚生給付			3,052	4,555,659	3,052	4.2	退職共済給付			55,647	83,062,020	55,647	76.8	障害厚生給付			35	20,174	35	0.0	障害共済給付			883	510,838	883	0.5	遺族厚生給付			514	680,019	514	0.6	遺族共済給付			14,594	19,321,585	14,594	17.9	合計	0	0	74,725	108,150,295	74,725	100.0	年金			74,718	108,140,277	74,718	100.0	一時金			7	10,018	7	0.0	<p>2 貸借対照表</p> <table border="1"> <thead> <tr> <th rowspan="2">項目</th> <th>平成26年度末</th> <th>平成27年度末</th> <th>比較増△減</th> </tr> <tr> <th>千円</th> <th>千円</th> <th>千円</th> </tr> </thead> <tbody> <tr> <td>流動資産</td> <td></td> <td>32,138,973</td> <td>32,138,973</td> </tr> <tr> <td>固定資産</td> <td></td> <td>199,606,192</td> <td>199,606,192</td> </tr> <tr> <td>投資有価証券等</td> <td></td> <td>176,730,713</td> <td>176,730,713</td> </tr> <tr> <td>投資不動産</td> <td></td> <td>85,619</td> <td>85,619</td> </tr> <tr> <td>長期貸付金</td> <td></td> <td>22,789,860</td> <td>22,789,860</td> </tr> <tr> <td>合計</td> <td></td> <td>231,745,165</td> <td>231,745,165</td> </tr> <tr> <td>流動負債</td> <td></td> <td>10</td> <td>10</td> </tr> <tr> <td>厚生年金保険給付積立金</td> <td></td> <td>231,745,155</td> <td>231,745,155</td> </tr> <tr> <td>合計</td> <td></td> <td>231,745,165</td> <td>231,745,165</td> </tr> </tbody> </table>	項目	平成26年度末	平成27年度末	比較増△減	千円	千円	千円	流動資産		32,138,973	32,138,973	固定資産		199,606,192	199,606,192	投資有価証券等		176,730,713	176,730,713	投資不動産		85,619	85,619	長期貸付金		22,789,860	22,789,860	合計		231,745,165	231,745,165	流動負債		10	10	厚生年金保険給付積立金		231,745,155	231,745,155	合計		231,745,165	231,745,165
	給付の種類		平成26年度		平成27年度		比較増△減																																																																																																																		
		人員	推計	人員	推計	人員	給付額割合																																																																																																																		
	老齢厚生給付			3,052	4,555,659	3,052	4.2																																																																																																																		
	退職共済給付			55,647	83,062,020	55,647	76.8																																																																																																																		
	障害厚生給付			35	20,174	35	0.0																																																																																																																		
	障害共済給付			883	510,838	883	0.5																																																																																																																		
	遺族厚生給付			514	680,019	514	0.6																																																																																																																		
	遺族共済給付			14,594	19,321,585	14,594	17.9																																																																																																																		
	合計	0	0	74,725	108,150,295	74,725	100.0																																																																																																																		
年金			74,718	108,140,277	74,718	100.0																																																																																																																			
一時金			7	10,018	7	0.0																																																																																																																			
項目	平成26年度末	平成27年度末	比較増△減																																																																																																																						
	千円	千円	千円																																																																																																																						
流動資産		32,138,973	32,138,973																																																																																																																						
固定資産		199,606,192	199,606,192																																																																																																																						
投資有価証券等		176,730,713	176,730,713																																																																																																																						
投資不動産		85,619	85,619																																																																																																																						
長期貸付金		22,789,860	22,789,860																																																																																																																						
合計		231,745,165	231,745,165																																																																																																																						
流動負債		10	10																																																																																																																						
厚生年金保険給付積立金		231,745,155	231,745,155																																																																																																																						
合計		231,745,165	231,745,165																																																																																																																						
3 年度末資産構成割合		<table border="1"> <thead> <tr> <th rowspan="2">区分</th> <th colspan="2">平成26年度末</th> <th rowspan="2">平成27年度 中の増△減</th> <th colspan="2">平成27年度末</th> </tr> <tr> <th>金額</th> <th>構成割合</th> <th>金額</th> <th>構成割合</th> </tr> </thead> <tbody> <tr> <td>預・貯金</td> <td>千円</td> <td>%</td> <td>千円</td> <td>千円</td> <td>%</td> </tr> <tr> <td></td> <td>—</td> <td>—</td> <td>30,764,616</td> <td>30,764,616</td> <td>13.3</td> </tr> <tr> <td>信託</td> <td>—</td> <td>—</td> <td>130,094,599</td> <td>130,094,599</td> <td>56.1</td> </tr> <tr> <td>地方債</td> <td>—</td> <td>—</td> <td>1,999,200</td> <td>1,999,200</td> <td>0.9</td> </tr> <tr> <td>投資有価証券等</td> <td>—</td> <td>—</td> <td>5,297,900</td> <td>5,297,900</td> <td>2.3</td> </tr> <tr> <td>生命保険</td> <td>—</td> <td>—</td> <td>39,339,014</td> <td>39,339,014</td> <td>17.0</td> </tr> <tr> <td>未収金等</td> <td>—</td> <td>—</td> <td>1,374,357</td> <td>1,374,357</td> <td>0.6</td> </tr> <tr> <td>投資不動産</td> <td>—</td> <td>—</td> <td>85,619</td> <td>85,619</td> <td>0.0</td> </tr> <tr> <td>長期貸付金</td> <td>—</td> <td>—</td> <td>22,789,860</td> <td>22,789,860</td> <td>9.8</td> </tr> <tr> <td>合計</td> <td>—</td> <td>—</td> <td>231,745,165</td> <td>231,745,165</td> <td>100.0</td> </tr> </tbody> </table>	区分	平成26年度末		平成27年度 中の増△減	平成27年度末		金額	構成割合	金額	構成割合	預・貯金	千円	%	千円	千円	%		—	—	30,764,616	30,764,616	13.3	信託	—	—	130,094,599	130,094,599	56.1	地方債	—	—	1,999,200	1,999,200	0.9	投資有価証券等	—	—	5,297,900	5,297,900	2.3	生命保険	—	—	39,339,014	39,339,014	17.0	未収金等	—	—	1,374,357	1,374,357	0.6	投資不動産	—	—	85,619	85,619	0.0	長期貸付金	—	—	22,789,860	22,789,860	9.8	合計	—	—	231,745,165	231,745,165	100.0																																																	
	区分	平成26年度末		平成27年度 中の増△減	平成27年度末																																																																																																																				
		金額	構成割合		金額	構成割合																																																																																																																			
	預・貯金	千円	%	千円	千円	%																																																																																																																			
		—	—	30,764,616	30,764,616	13.3																																																																																																																			
	信託	—	—	130,094,599	130,094,599	56.1																																																																																																																			
	地方債	—	—	1,999,200	1,999,200	0.9																																																																																																																			
	投資有価証券等	—	—	5,297,900	5,297,900	2.3																																																																																																																			
	生命保険	—	—	39,339,014	39,339,014	17.0																																																																																																																			
	未収金等	—	—	1,374,357	1,374,357	0.6																																																																																																																			
投資不動産	—	—	85,619	85,619	0.0																																																																																																																				
長期貸付金	—	—	22,789,860	22,789,860	9.8																																																																																																																				
合計	—	—	231,745,165	231,745,165	100.0																																																																																																																				
退職等年金経理	<p>1 事業の内容</p> <p>(1) 年金給付 地方公務員等共済組合法に基づき年金給付を行う。</p> <p>(2) 業務経理への繰入れ 地方公務員等共済組合法施行規程第7条第1項の規定に基づき、業務経理へ繰入れを行う。</p> <p>(3) その他 平成27年10月より経理を開始する。</p>	<p>1 損益計算書</p> <table border="1"> <thead> <tr> <th colspan="2">支出</th> <th colspan="2">収入</th> </tr> <tr> <th>項目</th> <th>金額</th> <th>項目</th> <th>金額</th> </tr> </thead> <tbody> <tr> <td>経常費用</td> <td>千円</td> <td>経常収益</td> <td>千円</td> </tr> <tr> <td></td> <td>9,072</td> <td></td> <td>6,214,552</td> </tr> <tr> <td>(事業費用)</td> <td>9,072</td> <td>(事業収益)</td> <td>6,200,742</td> </tr> <tr> <td>給付金</td> <td>9,072</td> <td>負担金・掛金</td> <td>6,200,742</td> </tr> <tr> <td>繰入金</td> <td>100,000</td> <td>(運用収入他)</td> <td>13,810</td> </tr> <tr> <td>次年度繰越退職等年金給付積立金</td> <td>6,105,064</td> <td>前年度繰越退職等年金給付積立金</td> <td>0</td> </tr> <tr> <td>前期損益修正損</td> <td>416</td> <td></td> <td></td> </tr> <tr> <td>合計</td> <td>6,214,552</td> <td>合計</td> <td>6,214,552</td> </tr> </tbody> </table>	支出		収入		項目	金額	項目	金額	経常費用	千円	経常収益	千円		9,072		6,214,552	(事業費用)	9,072	(事業収益)	6,200,742	給付金	9,072	負担金・掛金	6,200,742	繰入金	100,000	(運用収入他)	13,810	次年度繰越退職等年金給付積立金	6,105,064	前年度繰越退職等年金給付積立金	0	前期損益修正損	416			合計	6,214,552	合計	6,214,552																																																																															
	支出		収入																																																																																																																						
	項目	金額	項目	金額																																																																																																																					
	経常費用	千円	経常収益	千円																																																																																																																					
		9,072		6,214,552																																																																																																																					
	(事業費用)	9,072	(事業収益)	6,200,742																																																																																																																					
	給付金	9,072	負担金・掛金	6,200,742																																																																																																																					
	繰入金	100,000	(運用収入他)	13,810																																																																																																																					
	次年度繰越退職等年金給付積立金	6,105,064	前年度繰越退職等年金給付積立金	0																																																																																																																					
	前期損益修正損	416																																																																																																																							
合計	6,214,552	合計	6,214,552																																																																																																																						
<p>2 標準報酬月額及び標準期末手当等と負担金・掛金との割合</p> <table border="1"> <thead> <tr> <th rowspan="2">組合員の種別</th> <th colspan="3">10月～3月</th> </tr> <tr> <th>負担金</th> <th>掛金</th> <th>計</th> </tr> </thead> <tbody> <tr> <td>一般組合員</td> <td>%</td> <td>%</td> <td>%</td> </tr> <tr> <td>(特別職)</td> <td></td> <td></td> <td></td> </tr> <tr> <td>知事組合員</td> <td></td> <td></td> <td></td> </tr> <tr> <td>特定消防員</td> <td>7.5000</td> <td>7.5000</td> <td>15.0000</td> </tr> <tr> <td>組合員</td> <td></td> <td></td> <td></td> </tr> <tr> <td>船員一般員</td> <td></td> <td></td> <td></td> </tr> <tr> <td>組合員</td> <td></td> <td></td> <td></td> </tr> <tr> <td>継続長期</td> <td></td> <td></td> <td></td> </tr> <tr> <td>組合員</td> <td></td> <td></td> <td></td> </tr> </tbody> </table>	組合員の種別	10月～3月			負担金	掛金	計	一般組合員	%	%	%	(特別職)				知事組合員				特定消防員	7.5000	7.5000	15.0000	組合員				船員一般員				組合員				継続長期				組合員				<p>2 貸借対照表</p> <table border="1"> <thead> <tr> <th>項目</th> <th>平成26年度末</th> <th>平成27年度末</th> <th>比較増△減</th> </tr> <tr> <td></td> <td>千円</td> <td>千円</td> <td>千円</td> </tr> </thead> <tbody> <tr> <td>流動資産</td> <td></td> <td>6,105,064</td> <td>6,105,064</td> </tr> <tr> <td>合計</td> <td></td> <td>6,105,064</td> <td>6,105,064</td> </tr> <tr> <td>退職等年金給付積立金</td> <td></td> <td>6,105,064</td> <td>6,105,064</td> </tr> <tr> <td>合計</td> <td></td> <td>6,105,064</td> <td>6,105,064</td> </tr> </tbody> </table>	項目	平成26年度末	平成27年度末	比較増△減		千円	千円	千円	流動資産		6,105,064	6,105,064	合計		6,105,064	6,105,064	退職等年金給付積立金		6,105,064	6,105,064	合計		6,105,064	6,105,064																																																					
組合員の種別		10月～3月																																																																																																																							
	負担金	掛金	計																																																																																																																						
一般組合員	%	%	%																																																																																																																						
(特別職)																																																																																																																									
知事組合員																																																																																																																									
特定消防員	7.5000	7.5000	15.0000																																																																																																																						
組合員																																																																																																																									
船員一般員																																																																																																																									
組合員																																																																																																																									
継続長期																																																																																																																									
組合員																																																																																																																									
項目	平成26年度末	平成27年度末	比較増△減																																																																																																																						
	千円	千円	千円																																																																																																																						
流動資産		6,105,064	6,105,064																																																																																																																						
合計		6,105,064	6,105,064																																																																																																																						
退職等年金給付積立金		6,105,064	6,105,064																																																																																																																						
合計		6,105,064	6,105,064																																																																																																																						

経理別	事業計画	資金計画及び資産状況																																																																																																																																																																																		
経過的 長期経理	<p>3 給付の推計</p> <table border="1"> <thead> <tr> <th rowspan="2">給付の 種 類</th> <th colspan="2">平成26年度</th> <th colspan="2">平成27年度</th> <th colspan="2">比較増△減</th> </tr> <tr> <th>人員</th> <th>推計 千円</th> <th>人員</th> <th>推計 千円</th> <th>人員</th> <th>給付額割合 %</th> </tr> </thead> <tbody> <tr> <td>退職給付</td> <td></td> <td></td> <td>83</td> <td>8,964</td> <td>83</td> <td>98.8</td> </tr> <tr> <td>公務障害給付</td> <td></td> <td></td> <td>0</td> <td>0</td> <td>0</td> <td>0.0</td> </tr> <tr> <td>公務遺族給付</td> <td></td> <td></td> <td>1</td> <td>108</td> <td>1</td> <td>1.2</td> </tr> <tr> <td>合 計</td> <td>0</td> <td>0</td> <td>84</td> <td>9,072</td> <td>84</td> <td>100.0</td> </tr> <tr> <td>年金</td> <td></td> <td></td> <td>84</td> <td>9,072</td> <td>84</td> <td>100.0</td> </tr> <tr> <td>一時金</td> <td></td> <td></td> <td>0</td> <td>0</td> <td>0</td> <td>0.0</td> </tr> </tbody> </table>	給付の 種 類	平成26年度		平成27年度		比較増△減		人員	推計 千円	人員	推計 千円	人員	給付額割合 %	退職給付			83	8,964	83	98.8	公務障害給付			0	0	0	0.0	公務遺族給付			1	108	1	1.2	合 計	0	0	84	9,072	84	100.0	年金			84	9,072	84	100.0	一時金			0	0	0	0.0	<p>3 年度末資産構成割合</p> <table border="1"> <thead> <tr> <th rowspan="2">区分</th> <th colspan="2">平成26年度末</th> <th rowspan="2">平成27年度 中の増△減</th> <th colspan="2">平成27年度末</th> </tr> <tr> <th>金額 千円</th> <th>構成 割合 %</th> <th>金額 千円</th> <th>構成 割合 %</th> </tr> </thead> <tbody> <tr> <td>預・貯金</td> <td>—</td> <td>—</td> <td>6,104,905</td> <td>6,104,905</td> <td>100.0</td> </tr> <tr> <td>未収金等</td> <td>—</td> <td>—</td> <td>159</td> <td>159</td> <td>0.0</td> </tr> <tr> <td>合 計</td> <td>—</td> <td>—</td> <td>6,105,064</td> <td>6,105,064</td> <td>100.0</td> </tr> </tbody> </table>	区分	平成26年度末		平成27年度 中の増△減	平成27年度末		金額 千円	構成 割合 %	金額 千円	構成 割合 %	預・貯金	—	—	6,104,905	6,104,905	100.0	未収金等	—	—	159	159	0.0	合 計	—	—	6,105,064	6,105,064	100.0																																																																																															
	給付の 種 類		平成26年度		平成27年度		比較増△減																																																																																																																																																																													
人員		推計 千円	人員	推計 千円	人員	給付額割合 %																																																																																																																																																																														
退職給付			83	8,964	83	98.8																																																																																																																																																																														
公務障害給付			0	0	0	0.0																																																																																																																																																																														
公務遺族給付			1	108	1	1.2																																																																																																																																																																														
合 計	0	0	84	9,072	84	100.0																																																																																																																																																																														
年金			84	9,072	84	100.0																																																																																																																																																																														
一時金			0	0	0	0.0																																																																																																																																																																														
区分	平成26年度末		平成27年度 中の増△減	平成27年度末																																																																																																																																																																																
	金額 千円	構成 割合 %		金額 千円	構成 割合 %																																																																																																																																																																															
預・貯金	—	—	6,104,905	6,104,905	100.0																																																																																																																																																																															
未収金等	—	—	159	159	0.0																																																																																																																																																																															
合 計	—	—	6,105,064	6,105,064	100.0																																																																																																																																																																															
	<p>1 事業の内容</p> <p>(1) 年金給付 地方公務員等共済組合法に基づき年金給付を行う。</p> <p>(2) 業務経理への繰入れ 地方公務員等共済組合法施行規程第7条第1項の規定に基づき、業務経理へ繰入れを行う。</p> <p>(3) その他 平成27年10月より経理を開始する。</p> <p>2 標準報酬月額及び標準期末手当等と負担金との割合</p> <table border="1"> <thead> <tr> <th rowspan="2">組合員の種別</th> <th>10月～3月</th> </tr> <tr> <th>負担金 %</th> </tr> </thead> <tbody> <tr> <td>一般組合員 (特別職)</td> <td rowspan="5">0.2630</td> </tr> <tr> <td>知事組合員</td> </tr> <tr> <td>特定消防 組合員</td> </tr> <tr> <td>船員一般 組合員</td> </tr> <tr> <td>継続長期 組合員</td> </tr> </tbody> </table> <p>3 給付の推計</p> <table border="1"> <thead> <tr> <th rowspan="2">給付の 種 類</th> <th colspan="2">平成26年度</th> <th colspan="2">平成27年度</th> <th colspan="2">比較増△減</th> </tr> <tr> <th>人員</th> <th>推計 千円</th> <th>人員</th> <th>推計 千円</th> <th>人員</th> <th>給付額割合 %</th> </tr> </thead> <tbody> <tr> <td>退職共済給付</td> <td></td> <td></td> <td>7,587</td> <td>11,390,298</td> <td>7,587</td> <td>84.6</td> </tr> <tr> <td>障害共済給付</td> <td></td> <td></td> <td>120</td> <td>69,032</td> <td>120</td> <td>0.5</td> </tr> <tr> <td>遺族共済給付</td> <td></td> <td></td> <td>1,520</td> <td>2,000,191</td> <td>1,520</td> <td>14.9</td> </tr> <tr> <td>合 計</td> <td>0</td> <td>0</td> <td>9,227</td> <td>13,459,521</td> <td>9,227</td> <td>100.0</td> </tr> <tr> <td>年金</td> <td></td> <td></td> <td>9,223</td> <td>13,458,218</td> <td>9,223</td> <td>100.0</td> </tr> <tr> <td>一時金</td> <td></td> <td></td> <td>4</td> <td>1,303</td> <td>4</td> <td>0.0</td> </tr> </tbody> </table>	組合員の種別	10月～3月	負担金 %	一般組合員 (特別職)	0.2630	知事組合員	特定消防 組合員	船員一般 組合員	継続長期 組合員	給付の 種 類	平成26年度		平成27年度		比較増△減		人員	推計 千円	人員	推計 千円	人員	給付額割合 %	退職共済給付			7,587	11,390,298	7,587	84.6	障害共済給付			120	69,032	120	0.5	遺族共済給付			1,520	2,000,191	1,520	14.9	合 計	0	0	9,227	13,459,521	9,227	100.0	年金			9,223	13,458,218	9,223	100.0	一時金			4	1,303	4	0.0	<p>1 損益計算書</p> <table border="1"> <thead> <tr> <th colspan="2">支出</th> <th colspan="2">収入</th> </tr> <tr> <th>項目</th> <th>金額 千円</th> <th>項目</th> <th>金額 千円</th> </tr> </thead> <tbody> <tr> <td>経常費用</td> <td>13,459,521</td> <td>経常収益</td> <td>1,548,807</td> </tr> <tr> <td>(事業費用)</td> <td>13,459,521</td> <td>(事業収益)</td> <td>122,408</td> </tr> <tr> <td>給付金</td> <td>13,459,521</td> <td>負担金</td> <td>109,537</td> </tr> <tr> <td>繰入金</td> <td>13,627</td> <td>その他</td> <td>12,871</td> </tr> <tr> <td>次年度繰越経過的 長期給付積立金</td> <td>254,759,550</td> <td>(運用収入他)</td> <td>1,426,399</td> </tr> <tr> <td>前期損益修正損</td> <td>832</td> <td>前年度繰越経過的 長期給付積立金</td> <td>266,684,723</td> </tr> <tr> <td>合 計</td> <td>268,233,530</td> <td>合 計</td> <td>268,233,530</td> </tr> </tbody> </table> <p>2 貸借対照表</p> <table border="1"> <thead> <tr> <th>項目</th> <th>平成26年度末 千円</th> <th>平成27年度末 千円</th> <th>比較増△減 千円</th> </tr> </thead> <tbody> <tr> <td>流動資産</td> <td></td> <td>254,759,550</td> <td>254,759,550</td> </tr> <tr> <td>合 計</td> <td></td> <td>254,759,550</td> <td>254,759,550</td> </tr> <tr> <td>経過的長期 給付積立金</td> <td></td> <td>254,759,550</td> <td>254,759,550</td> </tr> <tr> <td>合 計</td> <td></td> <td>254,759,550</td> <td>254,759,550</td> </tr> </tbody> </table> <p>3 年度末資産構成割合</p> <table border="1"> <thead> <tr> <th rowspan="2">区分</th> <th colspan="2">平成26年度末</th> <th rowspan="2">平成27年度 中の増△減</th> <th colspan="2">平成27年度末</th> </tr> <tr> <th>金額 千円</th> <th>構成 割合 %</th> <th>金額 千円</th> <th>構成 割合 %</th> </tr> </thead> <tbody> <tr> <td>預・貯金</td> <td>—</td> <td>—</td> <td>23,099,849</td> <td>23,099,849</td> <td>9.1</td> </tr> <tr> <td>信託</td> <td>—</td> <td>—</td> <td>191,930,983</td> <td>191,930,983</td> <td>75.3</td> </tr> <tr> <td>地方債</td> <td>—</td> <td>—</td> <td>0</td> <td>0</td> <td>0.0</td> </tr> <tr> <td>投資有価 証券等</td> <td>—</td> <td>—</td> <td>0</td> <td>0</td> <td>0.0</td> </tr> <tr> <td>生命保険</td> <td>—</td> <td>—</td> <td>38,387,608</td> <td>38,387,608</td> <td>15.1</td> </tr> <tr> <td>未収金等</td> <td>—</td> <td>—</td> <td>1,341,110</td> <td>1,341,110</td> <td>0.5</td> </tr> <tr> <td>長期貸付金</td> <td>—</td> <td>—</td> <td>0</td> <td>0</td> <td>0.0</td> </tr> <tr> <td>合 計</td> <td>—</td> <td>—</td> <td>254,759,550</td> <td>254,759,550</td> <td>100.0</td> </tr> </tbody> </table>	支出		収入		項目	金額 千円	項目	金額 千円	経常費用	13,459,521	経常収益	1,548,807	(事業費用)	13,459,521	(事業収益)	122,408	給付金	13,459,521	負担金	109,537	繰入金	13,627	その他	12,871	次年度繰越経過的 長期給付積立金	254,759,550	(運用収入他)	1,426,399	前期損益修正損	832	前年度繰越経過的 長期給付積立金	266,684,723	合 計	268,233,530	合 計	268,233,530	項目	平成26年度末 千円	平成27年度末 千円	比較増△減 千円	流動資産		254,759,550	254,759,550	合 計		254,759,550	254,759,550	経過的長期 給付積立金		254,759,550	254,759,550	合 計		254,759,550	254,759,550	区分	平成26年度末		平成27年度 中の増△減	平成27年度末		金額 千円	構成 割合 %	金額 千円	構成 割合 %	預・貯金	—	—	23,099,849	23,099,849	9.1	信託	—	—	191,930,983	191,930,983	75.3	地方債	—	—	0	0	0.0	投資有価 証券等	—	—	0	0	0.0	生命保険	—	—	38,387,608	38,387,608	15.1	未収金等	—	—	1,341,110	1,341,110	0.5	長期貸付金	—	—	0	0	0.0	合 計	—	—	254,759,550	254,759,550	100.0
組合員の種別	10月～3月																																																																																																																																																																																			
	負担金 %																																																																																																																																																																																			
一般組合員 (特別職)	0.2630																																																																																																																																																																																			
知事組合員																																																																																																																																																																																				
特定消防 組合員																																																																																																																																																																																				
船員一般 組合員																																																																																																																																																																																				
継続長期 組合員																																																																																																																																																																																				
給付の 種 類	平成26年度		平成27年度		比較増△減																																																																																																																																																																															
	人員	推計 千円	人員	推計 千円	人員	給付額割合 %																																																																																																																																																																														
退職共済給付			7,587	11,390,298	7,587	84.6																																																																																																																																																																														
障害共済給付			120	69,032	120	0.5																																																																																																																																																																														
遺族共済給付			1,520	2,000,191	1,520	14.9																																																																																																																																																																														
合 計	0	0	9,227	13,459,521	9,227	100.0																																																																																																																																																																														
年金			9,223	13,458,218	9,223	100.0																																																																																																																																																																														
一時金			4	1,303	4	0.0																																																																																																																																																																														
支出		収入																																																																																																																																																																																		
項目	金額 千円	項目	金額 千円																																																																																																																																																																																	
経常費用	13,459,521	経常収益	1,548,807																																																																																																																																																																																	
(事業費用)	13,459,521	(事業収益)	122,408																																																																																																																																																																																	
給付金	13,459,521	負担金	109,537																																																																																																																																																																																	
繰入金	13,627	その他	12,871																																																																																																																																																																																	
次年度繰越経過的 長期給付積立金	254,759,550	(運用収入他)	1,426,399																																																																																																																																																																																	
前期損益修正損	832	前年度繰越経過的 長期給付積立金	266,684,723																																																																																																																																																																																	
合 計	268,233,530	合 計	268,233,530																																																																																																																																																																																	
項目	平成26年度末 千円	平成27年度末 千円	比較増△減 千円																																																																																																																																																																																	
流動資産		254,759,550	254,759,550																																																																																																																																																																																	
合 計		254,759,550	254,759,550																																																																																																																																																																																	
経過的長期 給付積立金		254,759,550	254,759,550																																																																																																																																																																																	
合 計		254,759,550	254,759,550																																																																																																																																																																																	
区分	平成26年度末		平成27年度 中の増△減	平成27年度末																																																																																																																																																																																
	金額 千円	構成 割合 %		金額 千円	構成 割合 %																																																																																																																																																																															
預・貯金	—	—	23,099,849	23,099,849	9.1																																																																																																																																																																															
信託	—	—	191,930,983	191,930,983	75.3																																																																																																																																																																															
地方債	—	—	0	0	0.0																																																																																																																																																																															
投資有価 証券等	—	—	0	0	0.0																																																																																																																																																																															
生命保険	—	—	38,387,608	38,387,608	15.1																																																																																																																																																																															
未収金等	—	—	1,341,110	1,341,110	0.5																																																																																																																																																																															
長期貸付金	—	—	0	0	0.0																																																																																																																																																																															
合 計	—	—	254,759,550	254,759,550	100.0																																																																																																																																																																															

経理別	事業計画	資金計画及び資産状況																																																																																
業務経理	<p>1 事業の内容 組合の事務（福祉事業に係る事務を除く。）に要する費用を経理する。</p> <p>2 事業主負担金 組合員1人当たり 9,272円</p> <p>3 短期経理等からの繰入れ 地方公務員等共済組合法施行規程第7条第1項の規定に基づき、繰入れを行う。</p> <p>(1) 短期経理 174,749千円</p> <p>(2) 長期経理 149,898千円</p> <p>(3) 厚生年金保険経理 136,271千円</p> <p>(4) 退職等年金経理 100,000千円</p> <p>(5) 経過的長期経理 13,627千円</p>	<p>1 損益計算書</p> <table border="1" data-bbox="821 264 1388 689"> <thead> <tr> <th colspan="2">支出</th> <th colspan="2">収入</th> </tr> <tr> <th>項目</th> <th>金額</th> <th>項目</th> <th>金額</th> </tr> <tr> <td colspan="2">千円</td> <td colspan="2">千円</td> </tr> </thead> <tbody> <tr> <td>経常費用</td> <td>1,795,203</td> <td>経常収益</td> <td>1,143,332</td> </tr> <tr> <td>(事業費用)</td> <td>1,795,203</td> <td>(事業収益)</td> <td>1,142,985</td> </tr> <tr> <td>役員報酬</td> <td>3,960</td> <td>負担金</td> <td>1,125,410</td> </tr> <tr> <td>職員給与</td> <td>39,126</td> <td>その他</td> <td>17,575</td> </tr> <tr> <td>旅費</td> <td>2,350</td> <td>(事業外収益)</td> <td>347</td> </tr> <tr> <td>事務費</td> <td>274,711</td> <td>繰入金</td> <td>574,545</td> </tr> <tr> <td>委託費</td> <td>1,151,261</td> <td>当期損失金</td> <td>77,326</td> </tr> <tr> <td>その他</td> <td>323,795</td> <td></td> <td></td> </tr> <tr> <td>合計</td> <td>1,795,203</td> <td>合計</td> <td>1,795,203</td> </tr> </tbody> </table> <p>2 貸借対照表</p> <table border="1" data-bbox="821 761 1388 996"> <thead> <tr> <th>項目</th> <th>平成26年度末</th> <th>平成27年度末</th> <th>比較増△減</th> </tr> <tr> <td></td> <td>千円</td> <td>千円</td> <td>千円</td> </tr> </thead> <tbody> <tr> <td>資産</td> <td></td> <td></td> <td></td> </tr> <tr> <td>流動資産</td> <td>553,063</td> <td>485,730</td> <td>△ 67,333</td> </tr> <tr> <td>流動負債</td> <td>382,158</td> <td>369,474</td> <td>△ 12,684</td> </tr> <tr> <td>負債・固定負債</td> <td>30,529</td> <td>183,976</td> <td>153,447</td> </tr> <tr> <td>資本・剰余金</td> <td>140,376</td> <td>△ 67,720</td> <td>△ 208,096</td> </tr> <tr> <td>合計</td> <td>553,063</td> <td>485,730</td> <td>△ 67,333</td> </tr> </tbody> </table>	支出		収入		項目	金額	項目	金額	千円		千円		経常費用	1,795,203	経常収益	1,143,332	(事業費用)	1,795,203	(事業収益)	1,142,985	役員報酬	3,960	負担金	1,125,410	職員給与	39,126	その他	17,575	旅費	2,350	(事業外収益)	347	事務費	274,711	繰入金	574,545	委託費	1,151,261	当期損失金	77,326	その他	323,795			合計	1,795,203	合計	1,795,203	項目	平成26年度末	平成27年度末	比較増△減		千円	千円	千円	資産				流動資産	553,063	485,730	△ 67,333	流動負債	382,158	369,474	△ 12,684	負債・固定負債	30,529	183,976	153,447	資本・剰余金	140,376	△ 67,720	△ 208,096	合計	553,063	485,730	△ 67,333
支出		収入																																																																																
項目	金額	項目	金額																																																																															
千円		千円																																																																																
経常費用	1,795,203	経常収益	1,143,332																																																																															
(事業費用)	1,795,203	(事業収益)	1,142,985																																																																															
役員報酬	3,960	負担金	1,125,410																																																																															
職員給与	39,126	その他	17,575																																																																															
旅費	2,350	(事業外収益)	347																																																																															
事務費	274,711	繰入金	574,545																																																																															
委託費	1,151,261	当期損失金	77,326																																																																															
その他	323,795																																																																																	
合計	1,795,203	合計	1,795,203																																																																															
項目	平成26年度末	平成27年度末	比較増△減																																																																															
	千円	千円	千円																																																																															
資産																																																																																		
流動資産	553,063	485,730	△ 67,333																																																																															
流動負債	382,158	369,474	△ 12,684																																																																															
負債・固定負債	30,529	183,976	153,447																																																																															
資本・剰余金	140,376	△ 67,720	△ 208,096																																																																															
合計	553,063	485,730	△ 67,333																																																																															
退職等年金給付準備業務経理	<p>1 事業の内容 退職等年金給付（年金払い退職給付）に係る事業の実施に必要な準備を行う。平成27年9月30日まで、平成27年10月1日より業務経理へ承継する。</p>	<p>1 損益計算書</p> <table border="1" data-bbox="821 1108 1388 1344"> <thead> <tr> <th colspan="2">支出</th> <th colspan="2">収入</th> </tr> <tr> <th>項目</th> <th>金額</th> <th>項目</th> <th>金額</th> </tr> <tr> <td colspan="2">千円</td> <td colspan="2">千円</td> </tr> </thead> <tbody> <tr> <td>経常費用</td> <td>118,994</td> <td>当期損失金</td> <td>118,994</td> </tr> <tr> <td>(事業費用)</td> <td>118,994</td> <td></td> <td></td> </tr> <tr> <td>委託費</td> <td>118,994</td> <td></td> <td></td> </tr> <tr> <td>合計</td> <td>118,994</td> <td>合計</td> <td>118,994</td> </tr> </tbody> </table> <p>2 貸借対照表</p> <table border="1" data-bbox="821 1415 1388 1650"> <thead> <tr> <th>項目</th> <th>平成26年度末</th> <th>平成27年度9月末</th> <th>比較増△減</th> </tr> <tr> <td></td> <td>千円</td> <td>千円</td> <td>千円</td> </tr> </thead> <tbody> <tr> <td>資産</td> <td></td> <td></td> <td></td> </tr> <tr> <td>流動資産</td> <td>276</td> <td>1,006</td> <td>730</td> </tr> <tr> <td>流動負債</td> <td>276</td> <td>0</td> <td>△ 276</td> </tr> <tr> <td>負債・固定負債</td> <td>11,776</td> <td>131,776</td> <td>120,000</td> </tr> <tr> <td>資本・剰余金</td> <td>△ 11,776</td> <td>△ 130,770</td> <td>△ 118,994</td> </tr> <tr> <td>合計</td> <td>276</td> <td>1,006</td> <td>730</td> </tr> </tbody> </table> <p>※ 27年度末の貸借対照表はゼロ値のため省略。</p>	支出		収入		項目	金額	項目	金額	千円		千円		経常費用	118,994	当期損失金	118,994	(事業費用)	118,994			委託費	118,994			合計	118,994	合計	118,994	項目	平成26年度末	平成27年度9月末	比較増△減		千円	千円	千円	資産				流動資産	276	1,006	730	流動負債	276	0	△ 276	負債・固定負債	11,776	131,776	120,000	資本・剰余金	△ 11,776	△ 130,770	△ 118,994	合計	276	1,006	730																				
支出		収入																																																																																
項目	金額	項目	金額																																																																															
千円		千円																																																																																
経常費用	118,994	当期損失金	118,994																																																																															
(事業費用)	118,994																																																																																	
委託費	118,994																																																																																	
合計	118,994	合計	118,994																																																																															
項目	平成26年度末	平成27年度9月末	比較増△減																																																																															
	千円	千円	千円																																																																															
資産																																																																																		
流動資産	276	1,006	730																																																																															
流動負債	276	0	△ 276																																																																															
負債・固定負債	11,776	131,776	120,000																																																																															
資本・剰余金	△ 11,776	△ 130,770	△ 118,994																																																																															
合計	276	1,006	730																																																																															

経理別	事業計画	資金計画及び資産状況																																																																																
保健経理	1 事業の内容	1 損益計算書																																																																																
	<p>組合員等の健康の保持増進を図るため、健康づくり・疾病予防事業、委託保健施設事業、受託事業等を実施する。健康管理施設としてシティ・ホール診療所、直営体育施設として清瀬運動場を運営する。</p>	<table border="1"> <thead> <tr> <th colspan="2">支出</th> <th colspan="2">収入</th> </tr> <tr> <th>項目</th> <th>金額</th> <th>項目</th> <th>金額</th> </tr> </thead> <tbody> <tr> <td></td> <td>千円</td> <td></td> <td>千円</td> </tr> <tr> <td>経常費用</td> <td>3,809,458</td> <td>経常収益</td> <td>3,753,037</td> </tr> <tr> <td>(事業費用)</td> <td>3,808,539</td> <td>(事業収益)</td> <td>3,691,738</td> </tr> <tr> <td>職員給与</td> <td>139,645</td> <td>負担金・掛金</td> <td>2,741,666</td> </tr> <tr> <td>厚生費</td> <td>2,140,245</td> <td>患者収入</td> <td>325,807</td> </tr> <tr> <td>特定健康費</td> <td>587,848</td> <td>施設収入</td> <td>8,231</td> </tr> <tr> <td>旅費</td> <td>6,986</td> <td>その他</td> <td>616,034</td> </tr> <tr> <td>事務費</td> <td>209,721</td> <td>(引当金戻入)</td> <td>988</td> </tr> <tr> <td>薬品費</td> <td>143,633</td> <td>(事業外収益)</td> <td>60,311</td> </tr> <tr> <td>委託費</td> <td>224,771</td> <td>当期損失金</td> <td>380,199</td> </tr> <tr> <td>委託管理費</td> <td>25,095</td> <td></td> <td></td> </tr> <tr> <td>修繕費</td> <td>8,822</td> <td></td> <td></td> </tr> <tr> <td>減価償却費</td> <td>18,283</td> <td></td> <td></td> </tr> <tr> <td>その他</td> <td>303,490</td> <td></td> <td></td> </tr> <tr> <td>(引当金繰入)</td> <td>919</td> <td></td> <td></td> </tr> <tr> <td>繰入金</td> <td>320,316</td> <td></td> <td></td> </tr> <tr> <td>特別損失</td> <td>3,462</td> <td></td> <td></td> </tr> <tr> <td>合計</td> <td>4,133,236</td> <td>合計</td> <td>4,133,236</td> </tr> </tbody> </table>	支出		収入		項目	金額	項目	金額		千円		千円	経常費用	3,809,458	経常収益	3,753,037	(事業費用)	3,808,539	(事業収益)	3,691,738	職員給与	139,645	負担金・掛金	2,741,666	厚生費	2,140,245	患者収入	325,807	特定健康費	587,848	施設収入	8,231	旅費	6,986	その他	616,034	事務費	209,721	(引当金戻入)	988	薬品費	143,633	(事業外収益)	60,311	委託費	224,771	当期損失金	380,199	委託管理費	25,095			修繕費	8,822			減価償却費	18,283			その他	303,490			(引当金繰入)	919			繰入金	320,316			特別損失	3,462			合計	4,133,236	合計	4,133,236
支出		収入																																																																																
項目	金額	項目	金額																																																																															
	千円		千円																																																																															
経常費用	3,809,458	経常収益	3,753,037																																																																															
(事業費用)	3,808,539	(事業収益)	3,691,738																																																																															
職員給与	139,645	負担金・掛金	2,741,666																																																																															
厚生費	2,140,245	患者収入	325,807																																																																															
特定健康費	587,848	施設収入	8,231																																																																															
旅費	6,986	その他	616,034																																																																															
事務費	209,721	(引当金戻入)	988																																																																															
薬品費	143,633	(事業外収益)	60,311																																																																															
委託費	224,771	当期損失金	380,199																																																																															
委託管理費	25,095																																																																																	
修繕費	8,822																																																																																	
減価償却費	18,283																																																																																	
その他	303,490																																																																																	
(引当金繰入)	919																																																																																	
繰入金	320,316																																																																																	
特別損失	3,462																																																																																	
合計	4,133,236	合計	4,133,236																																																																															
	(1) 事業の種類																																																																																	
	<table border="1"> <thead> <tr> <th rowspan="2">区分</th> <th>利用人員</th> <th>事業計画額</th> </tr> <tr> <th>人</th> <th>千円</th> </tr> </thead> <tbody> <tr> <td>健康づくり・森林セラピー</td> <td>104,500</td> <td>89,774</td> </tr> <tr> <td>ポイントプログラム</td> <td>3,290</td> <td>10,143</td> </tr> <tr> <td>禁煙講習会</td> <td>320</td> <td>1,428</td> </tr> <tr> <td>特定健診・特定保健指導</td> <td>500</td> <td>1,047</td> </tr> <tr> <td>人間ドック</td> <td>20,350</td> <td>593,661</td> </tr> <tr> <td>夏 季 施 設</td> <td>19,200</td> <td>575,032</td> </tr> <tr> <td>冬 季 施 設</td> <td>135,700</td> <td>623,955</td> </tr> <tr> <td>都内宿泊施設</td> <td>38,630</td> <td>206,228</td> </tr> <tr> <td>リフレッシュ宿泊施設</td> <td>4,560</td> <td>12,160</td> </tr> <tr> <td>リフレッシュ宿泊施設</td> <td>19,070</td> <td>93,189</td> </tr> <tr> <td>受託事業</td> <td>-</td> <td>602,813</td> </tr> </tbody> </table>	区分	利用人員	事業計画額	人	千円	健康づくり・森林セラピー	104,500	89,774	ポイントプログラム	3,290	10,143	禁煙講習会	320	1,428	特定健診・特定保健指導	500	1,047	人間ドック	20,350	593,661	夏 季 施 設	19,200	575,032	冬 季 施 設	135,700	623,955	都内宿泊施設	38,630	206,228	リフレッシュ宿泊施設	4,560	12,160	リフレッシュ宿泊施設	19,070	93,189	受託事業	-	602,813																																											
区分	利用人員		事業計画額																																																																															
	人	千円																																																																																
健康づくり・森林セラピー	104,500	89,774																																																																																
ポイントプログラム	3,290	10,143																																																																																
禁煙講習会	320	1,428																																																																																
特定健診・特定保健指導	500	1,047																																																																																
人間ドック	20,350	593,661																																																																																
夏 季 施 設	19,200	575,032																																																																																
冬 季 施 設	135,700	623,955																																																																																
都内宿泊施設	38,630	206,228																																																																																
リフレッシュ宿泊施設	4,560	12,160																																																																																
リフレッシュ宿泊施設	19,070	93,189																																																																																
受託事業	-	602,813																																																																																
	2 給料・標準報酬月額及び標準期末手当等と負担金・掛金との割合																																																																																	
	(1) 給料・標準報酬月額と負担金・掛金との割合(福祉事業)																																																																																	
	<table border="1"> <thead> <tr> <th rowspan="2">組合員の種別</th> <th colspan="3">4月～9月</th> <th colspan="3">10月～3月</th> </tr> <tr> <th>負担金</th> <th>掛金</th> <th>計</th> <th>負担金</th> <th>掛金</th> <th>計</th> </tr> </thead> <tbody> <tr> <td>一般組合員</td> <td>2.20</td> <td>2.20</td> <td>4.40</td> <td></td> <td></td> <td></td> </tr> <tr> <td>(特別職)</td> <td>(1.76)</td> <td>(1.76)</td> <td>(3.52)</td> <td></td> <td></td> <td></td> </tr> <tr> <td>知事組合員</td> <td>1.76</td> <td>1.76</td> <td>3.52</td> <td>1.76</td> <td>1.76</td> <td>3.52</td> </tr> <tr> <td>特定消防組合員</td> <td>2.20</td> <td>2.20</td> <td>4.40</td> <td></td> <td></td> <td></td> </tr> <tr> <td>船員一般組合員</td> <td>2.20</td> <td>2.20</td> <td>4.40</td> <td></td> <td></td> <td></td> </tr> </tbody> </table>	組合員の種別	4月～9月			10月～3月			負担金	掛金	計	負担金	掛金	計	一般組合員	2.20	2.20	4.40				(特別職)	(1.76)	(1.76)	(3.52)				知事組合員	1.76	1.76	3.52	1.76	1.76	3.52	特定消防組合員	2.20	2.20	4.40				船員一般組合員	2.20	2.20	4.40																																				
組合員の種別	4月～9月			10月～3月																																																																														
	負担金	掛金	計	負担金	掛金	計																																																																												
一般組合員	2.20	2.20	4.40																																																																															
(特別職)	(1.76)	(1.76)	(3.52)																																																																															
知事組合員	1.76	1.76	3.52	1.76	1.76	3.52																																																																												
特定消防組合員	2.20	2.20	4.40																																																																															
船員一般組合員	2.20	2.20	4.40																																																																															
	(2) 期末手当等・標準期末手当等と負担金・掛金との割合(福祉事業)																																																																																	
	<table border="1"> <thead> <tr> <th>組合員の種別</th> <th>負担金率</th> <th>掛金率</th> <th>計</th> </tr> </thead> <tbody> <tr> <td>一般組合員</td> <td></td> <td></td> <td></td> </tr> <tr> <td>(特別職)</td> <td></td> <td></td> <td></td> </tr> <tr> <td>知事組合員</td> <td>1.76</td> <td>1.76</td> <td>3.52</td> </tr> <tr> <td>特定消防組合員</td> <td></td> <td></td> <td></td> </tr> <tr> <td>船員一般組合員</td> <td></td> <td></td> <td></td> </tr> </tbody> </table>	組合員の種別	負担金率	掛金率	計	一般組合員				(特別職)				知事組合員	1.76	1.76	3.52	特定消防組合員				船員一般組合員																																																												
組合員の種別	負担金率	掛金率	計																																																																															
一般組合員																																																																																		
(特別職)																																																																																		
知事組合員	1.76	1.76	3.52																																																																															
特定消防組合員																																																																																		
船員一般組合員																																																																																		
	3 施設の現況																																																																																	
	(1) 清瀬運動場(東京都清瀬市竹丘3-10-5)																																																																																	
	野球場2面(サッカー場1面と兼用)、庭球場6面、クラブハウス																																																																																	
	(2) シティ・ホール診療所(東京都新宿区西新宿2-8-1)																																																																																	
	4 施設の利用状況(年間利用予定)																																																																																	
	(1) 清瀬運動場 野球場638回、野球場(全面)155回、庭球場4,922回																																																																																	
	(2) シティ・ホール診療所 年間利用予定者数 41,060人																																																																																	
	5 施設の利用料金																																																																																	
	(1) 清瀬運動場																																																																																	
	<table border="1"> <thead> <tr> <th rowspan="2">区分</th> <th>野球場</th> <th>野球場全面</th> <th>庭球場</th> </tr> <tr> <th>1面2時間</th> <th>全面2時間</th> <th>1面2時間</th> </tr> </thead> <tbody> <tr> <td>組合員被扶養者</td> <td>2,000</td> <td>4,000</td> <td>1,000</td> </tr> <tr> <td>関係者</td> <td>6,000</td> <td>12,000</td> <td>3,000</td> </tr> </tbody> </table>	区分	野球場	野球場全面	庭球場	1面2時間	全面2時間	1面2時間	組合員被扶養者	2,000	4,000	1,000	関係者	6,000	12,000	3,000																																																																		
区分	野球場		野球場全面	庭球場																																																																														
	1面2時間	全面2時間	1面2時間																																																																															
組合員被扶養者	2,000	4,000	1,000																																																																															
関係者	6,000	12,000	3,000																																																																															
	(2) シティ・ホール診療所																																																																																	
	<table border="1"> <thead> <tr> <th>区分</th> <th>社会保険</th> <th>一般診療</th> </tr> </thead> <tbody> <tr> <td>診療報酬1点単価</td> <td>10円</td> <td>15円</td> </tr> </tbody> </table>	区分	社会保険	一般診療	診療報酬1点単価	10円	15円																																																																											
区分	社会保険	一般診療																																																																																
診療報酬1点単価	10円	15円																																																																																

経理別	事業計画	資金計画及び資産状況																																																																				
宿 泊 (保養) 経 理	1 事業の内容 保養施設を運営する。	1 損益計算書																																																																				
	2 施設の現況	<table border="1"> <thead> <tr> <th colspan="2">支出</th> <th colspan="2">収入</th> </tr> <tr> <th>項目</th> <th>金額</th> <th>項目</th> <th>金額</th> </tr> <tr> <td></td> <td>千円</td> <td></td> <td>千円</td> </tr> </thead> <tbody> <tr> <td>経常費用</td> <td>274,209</td> <td>経常収益</td> <td>35,174</td> </tr> <tr> <td>(事業費用)</td> <td>274,131</td> <td>(事業収益)</td> <td>25,222</td> </tr> <tr> <td>職員給与</td> <td>24,547</td> <td>施設収入</td> <td>25,222</td> </tr> <tr> <td>旅費</td> <td>1,225</td> <td>(引当金戻入)</td> <td>78</td> </tr> <tr> <td>事務費</td> <td>4,396</td> <td>(事業外収益)</td> <td>9,874</td> </tr> <tr> <td>委託費</td> <td>16,372</td> <td>繰入金</td> <td>124,886</td> </tr> <tr> <td>修繕費</td> <td>90,174</td> <td>当期損失金</td> <td>114,150</td> </tr> <tr> <td>減価償却費</td> <td>84,296</td> <td></td> <td></td> </tr> <tr> <td>その他</td> <td>53,121</td> <td></td> <td></td> </tr> <tr> <td>(引当金繰入)</td> <td>78</td> <td></td> <td></td> </tr> <tr> <td>特別損失</td> <td>1</td> <td></td> <td></td> </tr> <tr> <td>合計</td> <td>274,210</td> <td>合計</td> <td>274,210</td> </tr> </tbody> </table>	支出		収入		項目	金額	項目	金額		千円		千円	経常費用	274,209	経常収益	35,174	(事業費用)	274,131	(事業収益)	25,222	職員給与	24,547	施設収入	25,222	旅費	1,225	(引当金戻入)	78	事務費	4,396	(事業外収益)	9,874	委託費	16,372	繰入金	124,886	修繕費	90,174	当期損失金	114,150	減価償却費	84,296			その他	53,121			(引当金繰入)	78			特別損失	1			合計	274,210	合計	274,210								
	支出		収入																																																																			
	項目	金額	項目	金額																																																																		
		千円		千円																																																																		
	経常費用	274,209	経常収益	35,174																																																																		
	(事業費用)	274,131	(事業収益)	25,222																																																																		
	職員給与	24,547	施設収入	25,222																																																																		
	旅費	1,225	(引当金戻入)	78																																																																		
	事務費	4,396	(事業外収益)	9,874																																																																		
委託費	16,372	繰入金	124,886																																																																			
修繕費	90,174	当期損失金	114,150																																																																			
減価償却費	84,296																																																																					
その他	53,121																																																																					
(引当金繰入)	78																																																																					
特別損失	1																																																																					
合計	274,210	合計	274,210																																																																			
3 施設の利用状況(宿泊)																																																																						
<table border="1"> <thead> <tr> <th>施設名</th> <th>年間利用予定者数</th> </tr> </thead> <tbody> <tr> <td>箱根路開雲</td> <td>34,300人</td> </tr> </tbody> </table>	施設名	年間利用予定者数	箱根路開雲	34,300人																																																																		
施設名	年間利用予定者数																																																																					
箱根路開雲	34,300人																																																																					
4 施設の利用料金																																																																						
(1) 宿泊料																																																																						
<table border="1"> <thead> <tr> <th>施設名</th> <th>組合員及び被扶養者</th> <th>準組合員</th> <th>その他関係者</th> </tr> </thead> <tbody> <tr> <td>箱根路開雲</td> <td>2,400~16,600円</td> <td>組合員料金を2,000円上回る額</td> <td>準組合員料金を上回る額</td> </tr> </tbody> </table>	施設名	組合員及び被扶養者	準組合員	その他関係者	箱根路開雲	2,400~16,600円	組合員料金を2,000円上回る額	準組合員料金を上回る額																																																														
施設名	組合員及び被扶養者	準組合員	その他関係者																																																																			
箱根路開雲	2,400~16,600円	組合員料金を2,000円上回る額	準組合員料金を上回る額																																																																			
(2) 食事料																																																																						
<table border="1"> <thead> <tr> <th>施設名</th> <th>組合員及び被扶養者</th> <th>準組合員</th> <th>その他関係者</th> </tr> </thead> <tbody> <tr> <td>箱根路開雲</td> <td colspan="3">3,200~5,200円</td> </tr> </tbody> </table>	施設名	組合員及び被扶養者	準組合員	その他関係者	箱根路開雲	3,200~5,200円																																																																
施設名	組合員及び被扶養者	準組合員	その他関係者																																																																			
箱根路開雲	3,200~5,200円																																																																					
(注) 利用料金は、上記金額の範囲内で運営受託者が定める。																																																																						
	2 貸借対照表																																																																					
	<table border="1"> <thead> <tr> <th>項目</th> <th>平成26年度末</th> <th>平成27年度末</th> <th>比較増△減</th> </tr> <tr> <td></td> <td>千円</td> <td>千円</td> <td>千円</td> </tr> </thead> <tbody> <tr> <td>資産</td> <td></td> <td></td> <td></td> </tr> <tr> <td>流動資産</td> <td>4,415,871</td> <td>4,282,611</td> <td>△ 133,260</td> </tr> <tr> <td>固定資産</td> <td>948,272</td> <td>967,608</td> <td>19,336</td> </tr> <tr> <td>合計</td> <td>5,364,143</td> <td>5,250,219</td> <td>△ 113,924</td> </tr> <tr> <td>負債・資本</td> <td></td> <td></td> <td></td> </tr> <tr> <td>流動負債</td> <td>39,702</td> <td>39,587</td> <td>△ 115</td> </tr> <tr> <td>固定負債</td> <td>8,596</td> <td>8,938</td> <td>342</td> </tr> <tr> <td>剰余金</td> <td>5,315,845</td> <td>5,201,694</td> <td>△ 114,151</td> </tr> <tr> <td>合計</td> <td>5,364,143</td> <td>5,250,219</td> <td>△ 113,924</td> </tr> </tbody> </table>	項目	平成26年度末	平成27年度末	比較増△減		千円	千円	千円	資産				流動資産	4,415,871	4,282,611	△ 133,260	固定資産	948,272	967,608	19,336	合計	5,364,143	5,250,219	△ 113,924	負債・資本				流動負債	39,702	39,587	△ 115	固定負債	8,596	8,938	342	剰余金	5,315,845	5,201,694	△ 114,151	合計	5,364,143	5,250,219	△ 113,924																									
項目	平成26年度末	平成27年度末	比較増△減																																																																			
	千円	千円	千円																																																																			
資産																																																																						
流動資産	4,415,871	4,282,611	△ 133,260																																																																			
固定資産	948,272	967,608	19,336																																																																			
合計	5,364,143	5,250,219	△ 113,924																																																																			
負債・資本																																																																						
流動負債	39,702	39,587	△ 115																																																																			
固定負債	8,596	8,938	342																																																																			
剰余金	5,315,845	5,201,694	△ 114,151																																																																			
合計	5,364,143	5,250,219	△ 113,924																																																																			
宿 泊 (会館) 経 理	1 事業の内容 総合保健施設アジュール竹芝を運営する。	1 損益計算書																																																																				
	2 施設の現況 アジュール竹芝(東京都港区海岸1-11-2) 客室121室、定員162名	<table border="1"> <thead> <tr> <th colspan="2">支出</th> <th colspan="2">収入</th> </tr> <tr> <th>項目</th> <th>金額</th> <th>項目</th> <th>金額</th> </tr> <tr> <td></td> <td>千円</td> <td></td> <td>千円</td> </tr> </thead> <tbody> <tr> <td>経常費用</td> <td>1,336,201</td> <td>経常収益</td> <td>939,111</td> </tr> <tr> <td>(事業費用)</td> <td>1,332,807</td> <td>(事業収益)</td> <td>929,952</td> </tr> <tr> <td>職員給与</td> <td>1,763</td> <td>施設収入</td> <td>529,295</td> </tr> <tr> <td>旅費</td> <td>390</td> <td>その他</td> <td>400,657</td> </tr> <tr> <td>事務費</td> <td>324</td> <td>(引当金戻入)</td> <td>3,346</td> </tr> <tr> <td>委託運営費</td> <td>468,803</td> <td>(事業外収益)</td> <td>5,813</td> </tr> <tr> <td>委託管理費</td> <td>248,473</td> <td>繰入金</td> <td>195,430</td> </tr> <tr> <td>光熱水費</td> <td>273,541</td> <td>当期損失金</td> <td>201,662</td> </tr> <tr> <td>修繕費</td> <td>50,000</td> <td></td> <td></td> </tr> <tr> <td>減価償却費</td> <td>183,665</td> <td></td> <td></td> </tr> <tr> <td>その他</td> <td>105,848</td> <td></td> <td></td> </tr> <tr> <td>(引当金繰入)</td> <td>3,394</td> <td></td> <td></td> </tr> <tr> <td>特別損失</td> <td>2</td> <td></td> <td></td> </tr> <tr> <td>合計</td> <td>1,336,203</td> <td>合計</td> <td>1,336,203</td> </tr> </tbody> </table>	支出		収入		項目	金額	項目	金額		千円		千円	経常費用	1,336,201	経常収益	939,111	(事業費用)	1,332,807	(事業収益)	929,952	職員給与	1,763	施設収入	529,295	旅費	390	その他	400,657	事務費	324	(引当金戻入)	3,346	委託運営費	468,803	(事業外収益)	5,813	委託管理費	248,473	繰入金	195,430	光熱水費	273,541	当期損失金	201,662	修繕費	50,000			減価償却費	183,665			その他	105,848			(引当金繰入)	3,394			特別損失	2			合計	1,336,203	合計	1,336,203
	支出		収入																																																																			
	項目	金額	項目	金額																																																																		
		千円		千円																																																																		
	経常費用	1,336,201	経常収益	939,111																																																																		
	(事業費用)	1,332,807	(事業収益)	929,952																																																																		
	職員給与	1,763	施設収入	529,295																																																																		
	旅費	390	その他	400,657																																																																		
	事務費	324	(引当金戻入)	3,346																																																																		
委託運営費	468,803	(事業外収益)	5,813																																																																			
委託管理費	248,473	繰入金	195,430																																																																			
光熱水費	273,541	当期損失金	201,662																																																																			
修繕費	50,000																																																																					
減価償却費	183,665																																																																					
その他	105,848																																																																					
(引当金繰入)	3,394																																																																					
特別損失	2																																																																					
合計	1,336,203	合計	1,336,203																																																																			
3 施設の利用状況																																																																						
<table border="1"> <thead> <tr> <th>区分</th> <th>年間利用予定者数</th> <th>備考</th> </tr> </thead> <tbody> <tr> <td></td> <td>人</td> <td></td> </tr> <tr> <td>宿泊</td> <td>64,400</td> <td>利用率 97.5%</td> </tr> <tr> <td>レストラン</td> <td>36,900</td> <td></td> </tr> <tr> <td>和食レストラン</td> <td>49,300</td> <td></td> </tr> <tr> <td>ラウンジ</td> <td>32,700</td> <td></td> </tr> <tr> <td>ホテル施設</td> <td></td> <td></td> </tr> <tr> <td>婚礼</td> <td>16,400</td> <td>315組</td> </tr> <tr> <td>宴会・会議</td> <td>74,400</td> <td></td> </tr> <tr> <td>大浴場</td> <td>19,100</td> <td></td> </tr> <tr> <td>エステ</td> <td>670</td> <td></td> </tr> <tr> <td>カルチャー</td> <td>620</td> <td></td> </tr> <tr> <td>計</td> <td>294,490</td> <td></td> </tr> <tr> <td>健診施設</td> <td></td> <td></td> </tr> <tr> <td>人間ドック</td> <td>10,990</td> <td>1日当たり 37.8人</td> </tr> <tr> <td>特定健診・特定保健指導</td> <td>750</td> <td></td> </tr> <tr> <td>計</td> <td>11,740</td> <td></td> </tr> <tr> <td>合計</td> <td>306,230</td> <td></td> </tr> </tbody> </table>	区分	年間利用予定者数	備考		人		宿泊	64,400	利用率 97.5%	レストラン	36,900		和食レストラン	49,300		ラウンジ	32,700		ホテル施設			婚礼	16,400	315組	宴会・会議	74,400		大浴場	19,100		エステ	670		カルチャー	620		計	294,490		健診施設			人間ドック	10,990	1日当たり 37.8人	特定健診・特定保健指導	750		計	11,740		合計	306,230																	
区分	年間利用予定者数	備考																																																																				
	人																																																																					
宿泊	64,400	利用率 97.5%																																																																				
レストラン	36,900																																																																					
和食レストラン	49,300																																																																					
ラウンジ	32,700																																																																					
ホテル施設																																																																						
婚礼	16,400	315組																																																																				
宴会・会議	74,400																																																																					
大浴場	19,100																																																																					
エステ	670																																																																					
カルチャー	620																																																																					
計	294,490																																																																					
健診施設																																																																						
人間ドック	10,990	1日当たり 37.8人																																																																				
特定健診・特定保健指導	750																																																																					
計	11,740																																																																					
合計	306,230																																																																					

経理別	事業計画	資金計画及び資産状況																																																																																																																																																			
4 施設の利用料金	<table border="1"> <thead> <tr> <th colspan="2">区 分</th> <th>組合員料金</th> <th>準組合員料金</th> </tr> </thead> <tbody> <tr> <td>ホテル施設</td> <td>宿泊料</td> <td>6,420 ~ 円 12,540</td> <td>8,800 ~ 円 17,300</td> </tr> <tr> <td rowspan="3">健診施設</td> <td>日帰り</td> <td>35,000</td> <td rowspan="3" style="text-align: center;">/</td> </tr> <tr> <td>人間ドック</td> <td>女性ドック A</td> <td>45,700</td> </tr> <tr> <td>女性ドック B</td> <td>35,000</td> </tr> </tbody> </table> <p>(注) ホテル施設については、上記の範囲内で運営受託者が定める。 ① 部屋種別・区分ごとに定まっている上記金額の範囲内で運営受託業者が定める。 ② 一般料金については、準組合員料金を上回る額で運営受託業者が定める。 ③ その他の利用料金については、運営受託業者が定める。 ④ 上記金額には、消費税相当額及び地方消費税相当額を含まない。</p>	区 分		組合員料金	準組合員料金	ホテル施設	宿泊料	6,420 ~ 円 12,540	8,800 ~ 円 17,300	健診施設	日帰り	35,000	/	人間ドック	女性ドック A	45,700	女性ドック B	35,000	<p>2 貸借対照表</p> <table border="1"> <thead> <tr> <th>項目</th> <th>平成26年度末</th> <th>平成27年度末</th> <th>比較増△減</th> </tr> <tr> <td></td> <td>千円</td> <td>千円</td> <td>千円</td> </tr> </thead> <tbody> <tr> <td>流動資産</td> <td>3,797,686</td> <td>3,737,541</td> <td>△ 60,145</td> </tr> <tr> <td>固定資産</td> <td>5,460,217</td> <td>5,328,513</td> <td>△ 131,704</td> </tr> <tr> <td>合計</td> <td>9,257,903</td> <td>9,066,054</td> <td>△ 191,849</td> </tr> <tr> <td>流動負債</td> <td>126,693</td> <td>136,505</td> <td>9,812</td> </tr> <tr> <td>剰余金</td> <td>9,131,210</td> <td>8,929,549</td> <td>△ 201,662</td> </tr> <tr> <td>負債・資本</td> <td>9,257,903</td> <td>9,066,054</td> <td>△ 191,849</td> </tr> </tbody> </table>	項目	平成26年度末	平成27年度末	比較増△減		千円	千円	千円	流動資産	3,797,686	3,737,541	△ 60,145	固定資産	5,460,217	5,328,513	△ 131,704	合計	9,257,903	9,066,054	△ 191,849	流動負債	126,693	136,505	9,812	剰余金	9,131,210	8,929,549	△ 201,662	負債・資本	9,257,903	9,066,054	△ 191,849																																																																																																		
	区 分		組合員料金	準組合員料金																																																																																																																																																	
ホテル施設	宿泊料	6,420 ~ 円 12,540	8,800 ~ 円 17,300																																																																																																																																																		
健診施設	日帰り	35,000	/																																																																																																																																																		
	人間ドック	女性ドック A		45,700																																																																																																																																																	
	女性ドック B	35,000																																																																																																																																																			
項目	平成26年度末	平成27年度末	比較増△減																																																																																																																																																		
	千円	千円	千円																																																																																																																																																		
流動資産	3,797,686	3,737,541	△ 60,145																																																																																																																																																		
固定資産	5,460,217	5,328,513	△ 131,704																																																																																																																																																		
合計	9,257,903	9,066,054	△ 191,849																																																																																																																																																		
流動負債	126,693	136,505	9,812																																																																																																																																																		
剰余金	9,131,210	8,929,549	△ 201,662																																																																																																																																																		
負債・資本	9,257,903	9,066,054	△ 191,849																																																																																																																																																		
貸付経理	<p>1 貸付金の種類</p> <p>(1) 一般貸付(普通貸付、特別貸付、災害貸付) (2) 住宅貸付(普通貸付、災害貸付、災害再貸付、介護住宅貸付) ※ 高額医療貸付・出産貸付は貸付を終了</p> <p>2 貸付金の現況</p> <p>(1) 貸付額</p> <p>25年度末で新規貸付を終了</p> <p>(2) 貸付金の推移</p> <table border="1"> <thead> <tr> <th rowspan="2">区分</th> <th rowspan="2">年度</th> <th colspan="2">平成25年度末(累計)</th> <th colspan="2">平成26年度末(累計)</th> <th colspan="2">平成27年度末(累計)</th> </tr> <tr> <th>件数</th> <th>金額</th> <th>金額</th> <th>金額</th> </tr> </thead> <tbody> <tr> <td>一般貸付</td> <td></td> <td>7,587</td> <td>5,086,992</td> <td>3,683,100</td> <td>2,666,680</td> </tr> <tr> <td>住宅貸付</td> <td></td> <td>13,862</td> <td>63,933,001</td> <td>52,587,890</td> <td>43,256,538</td> </tr> <tr> <td>合計</td> <td></td> <td>21,449</td> <td>69,019,993</td> <td>56,270,990</td> <td>45,923,218</td> </tr> </tbody> </table> <p>3 貸付金の利率</p> <table border="1"> <thead> <tr> <th rowspan="2">貸付種別</th> <th colspan="2">貸付利率(年)</th> <th colspan="2">特例適用期間中の貸付利率(年)</th> </tr> <tr> <th>普通貸付</th> <th>特別貸付</th> <th>普通貸付</th> <th>特別貸付</th> </tr> </thead> <tbody> <tr> <td>一般貸付</td> <td>4.36%</td> <td>4.36%</td> <td>2.66 ~ 4.36 %</td> <td>2.66 ~ 4.36 %</td> </tr> <tr> <td>住宅貸付</td> <td>4.36%</td> <td>4.36%</td> <td>2.66 ~ 4.36 %</td> <td>2.66 ~ 4.36 %</td> </tr> <tr> <td>高額医療貸付</td> <td>無利息</td> <td>無利息</td> <td>-</td> <td>-</td> </tr> <tr> <td>出産貸付</td> <td>無利息</td> <td>無利息</td> <td>-</td> <td>-</td> </tr> </tbody> </table>	区分	年度	平成25年度末(累計)		平成26年度末(累計)		平成27年度末(累計)		件数	金額	金額	金額	一般貸付		7,587	5,086,992	3,683,100	2,666,680	住宅貸付		13,862	63,933,001	52,587,890	43,256,538	合計		21,449	69,019,993	56,270,990	45,923,218	貸付種別	貸付利率(年)		特例適用期間中の貸付利率(年)		普通貸付	特別貸付	普通貸付	特別貸付	一般貸付	4.36%	4.36%	2.66 ~ 4.36 %	2.66 ~ 4.36 %	住宅貸付	4.36%	4.36%	2.66 ~ 4.36 %	2.66 ~ 4.36 %	高額医療貸付	無利息	無利息	-	-	出産貸付	無利息	無利息	-	-	<p>1 損益計算書</p> <table border="1"> <thead> <tr> <th colspan="2">支出</th> <th colspan="2">収入</th> </tr> <tr> <th>項目</th> <th>金額</th> <th>項目</th> <th>金額</th> </tr> <tr> <td></td> <td>千円</td> <td></td> <td>千円</td> </tr> </thead> <tbody> <tr> <td>経常費用</td> <td>1,086,352</td> <td>経常収益</td> <td>1,478,474</td> </tr> <tr> <td>(事業費用)</td> <td>1,086,352</td> <td>(事業収益)</td> <td>1,358,678</td> </tr> <tr> <td>職員給与</td> <td>11,536</td> <td>組合員利息</td> <td>1,358,678</td> </tr> <tr> <td>旅費</td> <td>140</td> <td>(事業外収益)</td> <td>119,796</td> </tr> <tr> <td>事務費</td> <td>7,346</td> <td>団信保険金</td> <td>42,946</td> </tr> <tr> <td>保険料</td> <td>300,811</td> <td>配当金</td> <td>76,850</td> </tr> <tr> <td>支払利息</td> <td>655,519</td> <td></td> <td></td> </tr> <tr> <td>その他</td> <td>111,000</td> <td></td> <td></td> </tr> <tr> <td>当期利益金</td> <td>392,122</td> <td></td> <td></td> </tr> <tr> <td>合計</td> <td>1,478,474</td> <td>合計</td> <td>1,478,474</td> </tr> </tbody> </table> <p>2 貸借対照表</p> <table border="1"> <thead> <tr> <th>項目</th> <th>平成26年度末</th> <th>平成27年度末</th> <th>比較増△減</th> </tr> <tr> <td></td> <td>千円</td> <td>千円</td> <td>千円</td> </tr> </thead> <tbody> <tr> <td>流動資産</td> <td>2,788,237</td> <td>3,811,254</td> <td>1,023,017</td> </tr> <tr> <td>固定資産</td> <td>56,270,990</td> <td>45,923,218</td> <td>△ 10,347,772</td> </tr> <tr> <td>合計</td> <td>59,059,227</td> <td>49,734,472</td> <td>△ 9,324,755</td> </tr> <tr> <td>流動負債</td> <td>25,771</td> <td>20,500</td> <td>△ 5,271</td> </tr> <tr> <td>固定負債</td> <td>32,366,528</td> <td>22,654,922</td> <td>△ 9,711,606</td> </tr> <tr> <td>剰余金</td> <td>26,666,928</td> <td>27,059,050</td> <td>392,122</td> </tr> <tr> <td>負債・資本</td> <td>59,059,227</td> <td>49,734,472</td> <td>△ 9,324,755</td> </tr> </tbody> </table>	支出		収入		項目	金額	項目	金額		千円		千円	経常費用	1,086,352	経常収益	1,478,474	(事業費用)	1,086,352	(事業収益)	1,358,678	職員給与	11,536	組合員利息	1,358,678	旅費	140	(事業外収益)	119,796	事務費	7,346	団信保険金	42,946	保険料	300,811	配当金	76,850	支払利息	655,519			その他	111,000			当期利益金	392,122			合計	1,478,474	合計	1,478,474	項目	平成26年度末	平成27年度末	比較増△減		千円	千円	千円	流動資産	2,788,237	3,811,254	1,023,017	固定資産	56,270,990	45,923,218	△ 10,347,772	合計	59,059,227	49,734,472	△ 9,324,755	流動負債	25,771	20,500	△ 5,271	固定負債	32,366,528	22,654,922	△ 9,711,606	剰余金	26,666,928	27,059,050	392,122	負債・資本	59,059,227	49,734,472	△ 9,324,755
区分	年度			平成25年度末(累計)		平成26年度末(累計)		平成27年度末(累計)																																																																																																																																													
		件数	金額	金額	金額																																																																																																																																																
一般貸付		7,587	5,086,992	3,683,100	2,666,680																																																																																																																																																
住宅貸付		13,862	63,933,001	52,587,890	43,256,538																																																																																																																																																
合計		21,449	69,019,993	56,270,990	45,923,218																																																																																																																																																
貸付種別	貸付利率(年)		特例適用期間中の貸付利率(年)																																																																																																																																																		
	普通貸付	特別貸付	普通貸付	特別貸付																																																																																																																																																	
一般貸付	4.36%	4.36%	2.66 ~ 4.36 %	2.66 ~ 4.36 %																																																																																																																																																	
住宅貸付	4.36%	4.36%	2.66 ~ 4.36 %	2.66 ~ 4.36 %																																																																																																																																																	
高額医療貸付	無利息	無利息	-	-																																																																																																																																																	
出産貸付	無利息	無利息	-	-																																																																																																																																																	
支出		収入																																																																																																																																																			
項目	金額	項目	金額																																																																																																																																																		
	千円		千円																																																																																																																																																		
経常費用	1,086,352	経常収益	1,478,474																																																																																																																																																		
(事業費用)	1,086,352	(事業収益)	1,358,678																																																																																																																																																		
職員給与	11,536	組合員利息	1,358,678																																																																																																																																																		
旅費	140	(事業外収益)	119,796																																																																																																																																																		
事務費	7,346	団信保険金	42,946																																																																																																																																																		
保険料	300,811	配当金	76,850																																																																																																																																																		
支払利息	655,519																																																																																																																																																				
その他	111,000																																																																																																																																																				
当期利益金	392,122																																																																																																																																																				
合計	1,478,474	合計	1,478,474																																																																																																																																																		
項目	平成26年度末	平成27年度末	比較増△減																																																																																																																																																		
	千円	千円	千円																																																																																																																																																		
流動資産	2,788,237	3,811,254	1,023,017																																																																																																																																																		
固定資産	56,270,990	45,923,218	△ 10,347,772																																																																																																																																																		
合計	59,059,227	49,734,472	△ 9,324,755																																																																																																																																																		
流動負債	25,771	20,500	△ 5,271																																																																																																																																																		
固定負債	32,366,528	22,654,922	△ 9,711,606																																																																																																																																																		
剰余金	26,666,928	27,059,050	392,122																																																																																																																																																		
負債・資本	59,059,227	49,734,472	△ 9,324,755																																																																																																																																																		
基礎年金支払経理	<p>1 事業内容</p> <p>国民年金法の規定に基づき、老齢基礎年金、障害基礎年金及び遺族基礎年金の給付を行う。なお、給付については、基礎年金国庫金を収入し、同額を基礎年金として支出する。</p> <p>2 給付の推移</p> <table border="1"> <thead> <tr> <th rowspan="2">区分</th> <th colspan="2">平成26年度末</th> <th colspan="2">平成27年度末</th> <th colspan="2">比較増△減</th> </tr> <tr> <th>人員</th> <th>推計</th> <th>人員</th> <th>推計</th> <th>人員</th> <th>給付額割合</th> </tr> </thead> <tbody> <tr> <td>老齢基礎年金</td> <td>5,423</td> <td>2,636,517</td> <td>5,805</td> <td>2,738,950</td> <td>382</td> <td>3.9</td> </tr> <tr> <td>障害基礎年金</td> <td>824</td> <td>691,357</td> <td>845</td> <td>700,930</td> <td>21</td> <td>1.4</td> </tr> <tr> <td>遺族基礎年金</td> <td>88</td> <td>86,354</td> <td>91</td> <td>87,191</td> <td>3</td> <td>1.0</td> </tr> <tr> <td>合計</td> <td>6,335</td> <td>3,414,228</td> <td>6,741</td> <td>3,527,071</td> <td>406</td> <td>3.3</td> </tr> </tbody> </table>	区分	平成26年度末		平成27年度末		比較増△減		人員	推計	人員	推計	人員	給付額割合	老齢基礎年金	5,423	2,636,517	5,805	2,738,950	382	3.9	障害基礎年金	824	691,357	845	700,930	21	1.4	遺族基礎年金	88	86,354	91	87,191	3	1.0	合計	6,335	3,414,228	6,741	3,527,071	406	3.3	<p>1 損益計算書</p> <table border="1"> <thead> <tr> <th colspan="2">支出</th> <th colspan="2">収入</th> </tr> <tr> <th>項目</th> <th>金額</th> <th>項目</th> <th>金額</th> </tr> <tr> <td></td> <td>千円</td> <td></td> <td>千円</td> </tr> </thead> <tbody> <tr> <td>経常費用</td> <td>3,530,415</td> <td>経常収益</td> <td>3,530,415</td> </tr> <tr> <td>(事業費用)</td> <td>3,530,415</td> <td>(事業収益)</td> <td>3,530,415</td> </tr> <tr> <td>基礎年金</td> <td>3,527,071</td> <td>基礎年金</td> <td>3,530,415</td> </tr> <tr> <td>基礎年金返還</td> <td>3,344</td> <td>国庫金</td> <td></td> </tr> <tr> <td>合計</td> <td>3,530,415</td> <td>合計</td> <td>3,530,415</td> </tr> </tbody> </table> <p>2 貸借対照表</p> <table border="1"> <thead> <tr> <th>項目</th> <th>平成26年度末</th> <th>平成27年度末</th> <th>比較増△減</th> </tr> <tr> <td></td> <td>千円</td> <td>千円</td> <td>千円</td> </tr> </thead> <tbody> <tr> <td>流動資産</td> <td>0</td> <td>0</td> <td>0</td> </tr> <tr> <td>流動負債等</td> <td>0</td> <td>0</td> <td>0</td> </tr> </tbody> </table>	支出		収入		項目	金額	項目	金額		千円		千円	経常費用	3,530,415	経常収益	3,530,415	(事業費用)	3,530,415	(事業収益)	3,530,415	基礎年金	3,527,071	基礎年金	3,530,415	基礎年金返還	3,344	国庫金		合計	3,530,415	合計	3,530,415	項目	平成26年度末	平成27年度末	比較増△減		千円	千円	千円	流動資産	0	0	0	流動負債等	0	0	0																																																										
区分	平成26年度末		平成27年度末		比較増△減																																																																																																																																																
	人員	推計	人員	推計	人員	給付額割合																																																																																																																																															
老齢基礎年金	5,423	2,636,517	5,805	2,738,950	382	3.9																																																																																																																																															
障害基礎年金	824	691,357	845	700,930	21	1.4																																																																																																																																															
遺族基礎年金	88	86,354	91	87,191	3	1.0																																																																																																																																															
合計	6,335	3,414,228	6,741	3,527,071	406	3.3																																																																																																																																															
支出		収入																																																																																																																																																			
項目	金額	項目	金額																																																																																																																																																		
	千円		千円																																																																																																																																																		
経常費用	3,530,415	経常収益	3,530,415																																																																																																																																																		
(事業費用)	3,530,415	(事業収益)	3,530,415																																																																																																																																																		
基礎年金	3,527,071	基礎年金	3,530,415																																																																																																																																																		
基礎年金返還	3,344	国庫金																																																																																																																																																			
合計	3,530,415	合計	3,530,415																																																																																																																																																		
項目	平成26年度末	平成27年度末	比較増△減																																																																																																																																																		
	千円	千円	千円																																																																																																																																																		
流動資産	0	0	0																																																																																																																																																		
流動負債等	0	0	0																																																																																																																																																		

発行 東京都 東京都新宿区西新宿二丁目八番一號 郵便番号 163-8001 定価 一筒月 六、六〇〇円 印刷所 勝美印刷株式会社 東京都文京区小石川二丁目三番七號 郵便番号 112-0002

