

別図

裁決手続の開始を決定した土地

東京都江東区大島二丁目58番のうち

3.14平方メートル

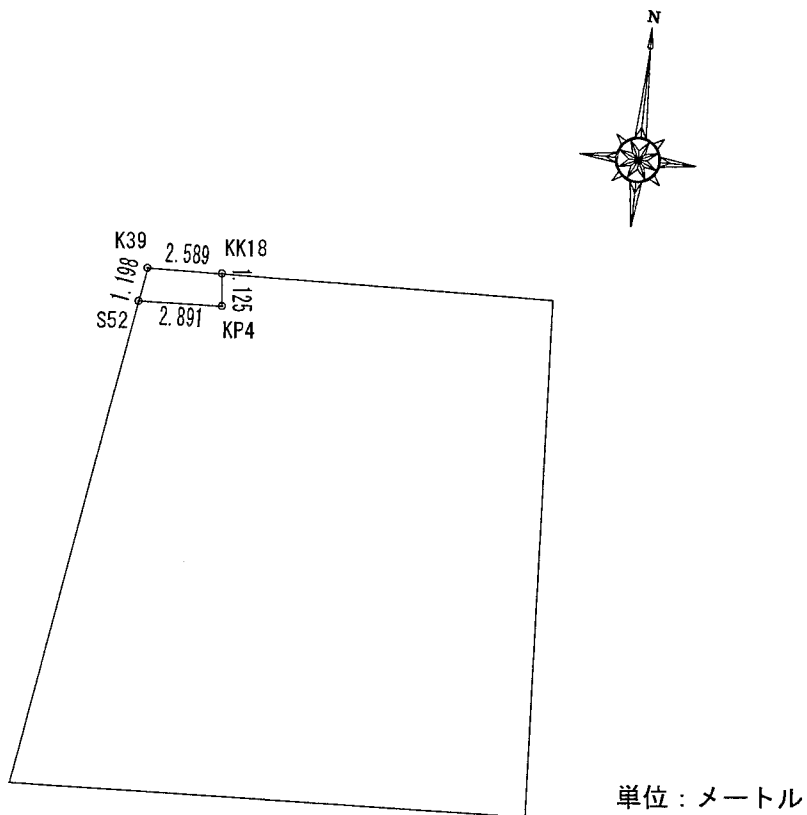

| 測点名 | X_n | Y_n | $Y_{n+1}-Y_{n-1}$ | $X_n \cdot (Y_{n+1}-Y_{n-1})$ |
|------|------------|-----------|-------------------|-------------------------------|
| KK18 | -34142.641 | -1183.974 | -2.707 | 92424.129187 |
| K39 | -34142.713 | -1186.562 | -2.769 | 94541.172297 |
| S52 | -34143.897 | -1186.743 | 2.707 | -92427.529179 |
| KP4 | -34143.760 | -1183.855 | 2.769 | -94544.071440 |
| | | | 倍面積 | -6.299135 |
| | | | 面積 | 3.149567 |
| | | | 地積 | 3.14 m ² |

| | |
|---|---|
| <p>土地収用法 (昭和26年法律第219号) 第45条の2の規定により、次のとおり収用の裁決手続の開始を決定したので、 公告する。</p> <p>平成26年12月3日 東京都収用委員会</p> | <p style="text-align: center;">会長 内 山 忠 明</p> <ol style="list-style-type: none"> 1 起業者の名称 江東区 2 事業の種類 東京都市計画道路事業幹線街路補助線街路第115号線 3 裁決手続の開始を決定した土地の所在、 地番、地目及び地積等 <ol style="list-style-type: none"> 4 土地所有者の氏名及び住所 5 土地に関して権利を有する関係人の氏名、住所及びその権利の種類 6 裁決手続開始決定年月日 平成26年11月6日 |
|---|---|

別記

| 裁決手続の開始を決定した土地 | | | | 土地所有者 | | 土地に関して権利を有する関係人 | | 備考 | | | |
|-----------------|------|----|-----------------------|-----------------------|----------------------|--------------------|---------------------------------------|-------------------------------------|---------------------------------------|----------------|--------|
| 所在地 | 地番 | 地目 | 登記簿上の地積 | 実測地積 | 収用しようとする土地の面積 | 氏名 | 住所 | | 氏名 | 住所 | 権利の種類 |
| 東京都江東区 大島二丁目 | 57番1 | 宅地 | 765.58 m ² | 784.07 m ² | 68.72 m ² | 宇田川光男 (持分2分の1) | 東京都江東区 大島二丁目7番16号 山木 アパルト101 | 山木伊三雄 | 東京都江東区 大島二丁目7番16号 山木 アパルト101 | 借地権 | 別図のとおり |
| | | | | | | 宇田川光弘 (持分5分の1) | 東京都世田谷区 烏山七丁目12番 24-304号 | 黒崎澄子 | 東京都江東区 大島二丁目6番10号 | 土地の転貸借による権利 | |
| | | | | | | 宇田川泰子 (持分5分の1) | 東京都世田谷区 烏山七丁目12番 24-304号 | 黒崎袈裟江 (土地の転々使用貸借による権利の準共有持分2分の1) | 東京都江東区 大島二丁目6番10号 | 土地の転々使用貸借による権利 | |
| | | | | | | 宇田川和弘 (持分10分の1) | 東京都世田谷区 烏山七丁目12番 24-304号 | | | | |

別図

裁決手続の開始を決定した土地

東京都江東区大島二丁目57番1のうち

68.72平方メートル

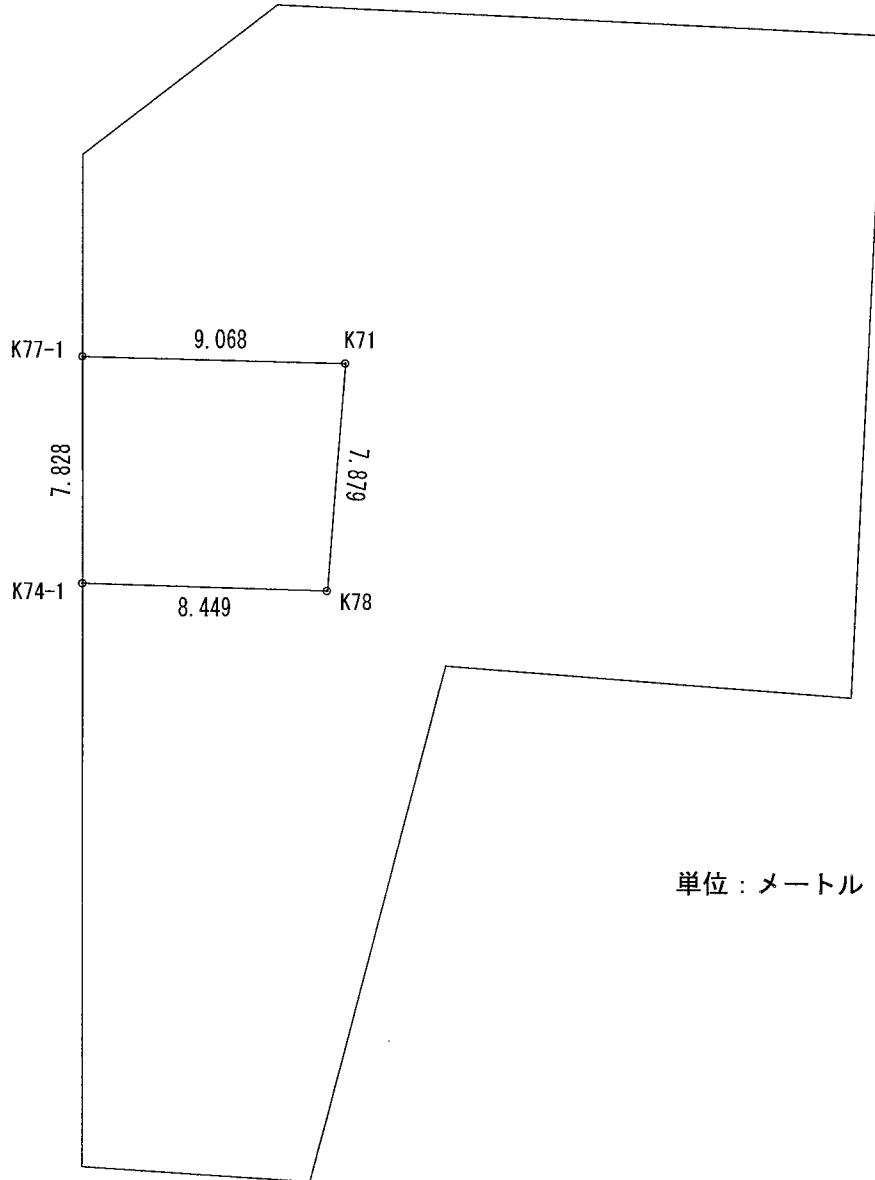
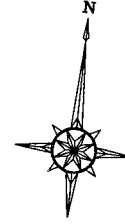

単位：メートル

| 測点名 | X_n | Y_n | $Y_{n+1}-Y_{n-1}$ | $X_n \cdot (Y_{n+1}-Y_{n-1})$ | |
|-------|------------|-----------|-------------------|-------------------------------|----------------------|
| K71 | -34132.683 | -1191.140 | -9.243 | 315488.388969 | |
| K77-1 | -34133.412 | -1200.179 | -8.221 | 280610.780052 | |
| K74-1 | -34141.197 | -1199.361 | 9.243 | -315567.083871 | |
| K78 | -34140.559 | -1190.936 | 8.221 | -280669.535539 | |
| | | | | 倍面積 | -137.450389 |
| | | | | 面積 | 68.725195 |
| | | | | 地積 | 68.72 m ² |

| | |
|---|--|
| <p>土地収用法 (昭和26年法律第219号) 第45条の2の規定により、次のとおり収用の裁決手続の開始を決定したので、 公告する。</p> <p>平成26年12月3日 東京都収用委員会</p> | <p style="text-align: center;">会長 内 山 忠 明</p> <p>1 起業者の名称 江東区 2 事業の種類 東京都市計画道路事業幹線街路補助線街路第115号線 3 裁決手続の開始を決定した土地の所在、 地番、地目及び地積等</p> <p>4 土地所有者の氏名及び住所 5 土地に関して権利を有する関係人の氏名、住所及びその権利の種類 6 裁決手続開始決定年月日 平成26年11月6日</p> <p style="text-align: right;">別記のとおり</p> |
|---|--|

別記

| 裁決手続の開始を決定した土地 | | | | 土地所有者 | | 土地に関して権利を有する関係人 | | 備考 | |
|----------------|------|----|-----------------------|-----------------------|----------------------|--------------------|---------------------------|-------------|--------|
| 所在地 | 地番 | 地目 | 登記簿上の地積 | 実測地積 | 収用しようとする土地の面積 | 氏名 | 住所 | | 権利の種類 |
| 東京都江東区大島二丁目 | 57番1 | 宅地 | 765.58 m ² | 784.06 m ² | 64.89 m ² | 宇田川光男 (持分2分の1) | 広島県広島市東区牛田早稲田三丁目11番2-503号 | 借地権 | 別図のとおり |
| | | | | | | 宇田川光弘 (持分5分の1) | 東京都世田谷区北島山七丁目12番24-304号 | 土地の転賃借による権利 | |
| | | | | | | 宇田川泰子 (持分5分の1) | 東京都世田谷区北島山七丁目12番24-304号 | | |
| | | | | | | 宇田川和弘 (持分10分の1) | 東京都世田谷区北島山七丁目12番24-304号 | | |

別図

裁決手続の開始を決定した土地

東京都江東区大島二丁目57番1のうち

64.89平方メートル

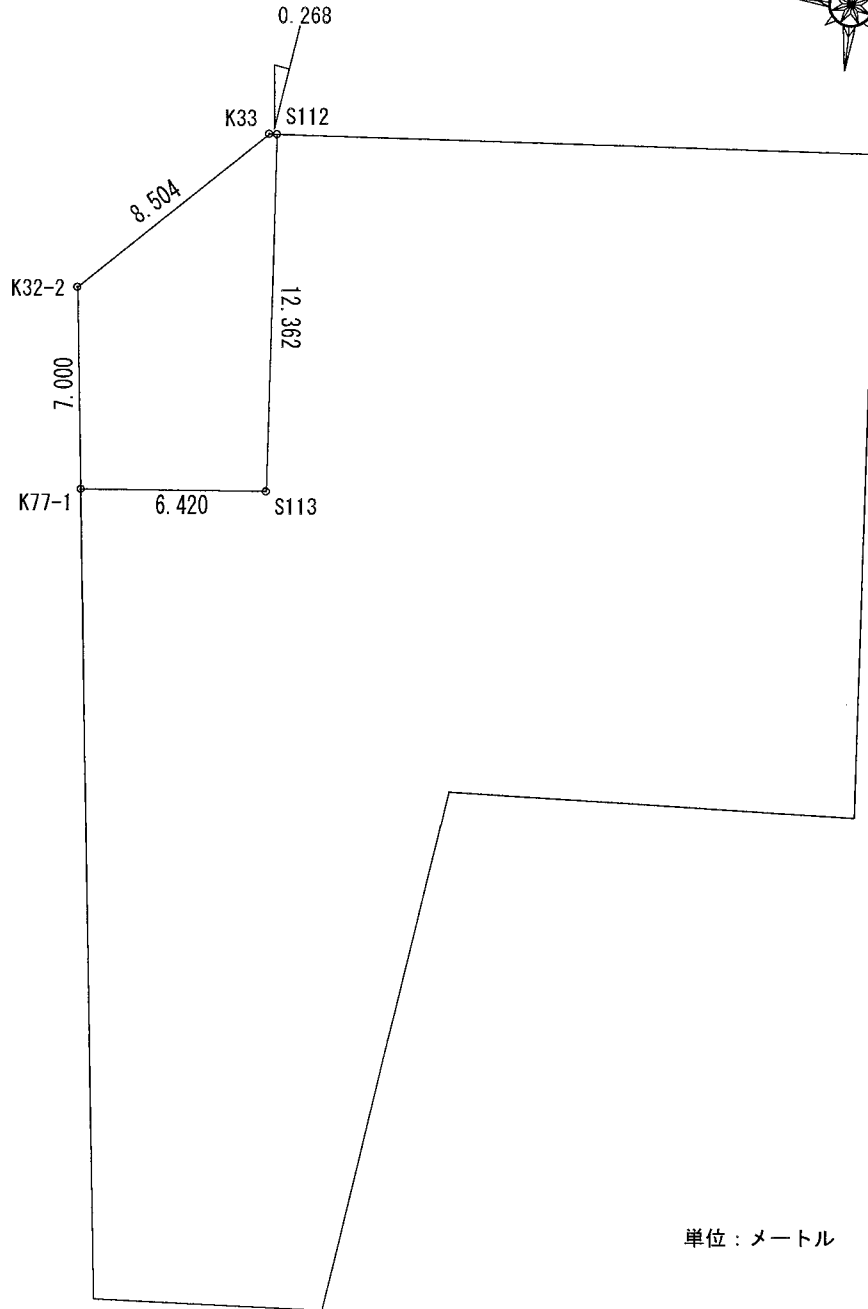
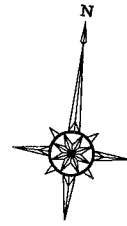

単位：メートル

| 測点名 | X _n | Y _n | Y _{n+1} -Y _{n-1} | X _n × (Y _{n+1} -Y _{n-1}) |
|-------|----------------|----------------|------------------------------------|--|
| S112 | -34120.555 | -1194.499 | -0.987 | 33676.9877850 |
| K33 | -34120.570 | -1194.767 | -6.412 | 218781.0948400 |
| K32-2 | -34126.450 | -1200.911 | -5.412 | 184692.3474000 |
| K77-1 | -34133.412 | -1200.179 | 7.131 | -243405.3609720 |
| S113 | -34132.896 | -1193.780 | 5.680 | -193874.8492800 |
| 倍面積 | | | | -129.7802270 |
| 面積 | | | | 64.8901135 |
| 地積 | | | | 64.89 m ² |

| | |
|---|--|
| <p>土地収用法 (昭和26年法律第219号) 第45条の2の規定により、次のとおり収用の裁決手続の開始を決定したので、 公告する。</p> <p>平成26年12月3日 東京都収用委員会</p> | <p style="text-align: center;">会長 内 山 忠 明</p> <ol style="list-style-type: none"> 1 起業者の名称 江東区 2 事業の種類 東京都市計画道路事業幹線街路補助線街路第115号線 3 裁決手続の開始を決定した土地の所在、 地番、地目及び地積等 <ol style="list-style-type: none"> 4 土地所有者の氏名及び住所 5 土地に関して権利を有する関係人の氏名、住所及びその権利の種類 6 裁決手続開始決定年月日 平成26年11月6日 <p style="text-align: right;">別記のとおり</p> |
|---|--|

別記

| 裁決手続の開始を決定した土地 | | | | 土地所有者 | | 土地に関して権利を有する関係人 | | 備考 | | | |
|-----------------|------|----|-----------------------|-----------------------|----------------------|--------------------|-----------------------------------|-------|----------------------|---------------------|--------|
| 所在地 | 地番 | 地目 | 登記簿上の地積 | 実測地積 | 収用しようとする土地の面積 | 氏名 | 住所 | | 氏名 | 住所 | 権利の種類 |
| 東京都江東区 大島二丁目 | 57番1 | 宅地 | 765.58 m ² | 784.06 m ² | 57.98 m ² | 宇田川光男 (持分2分の1) | 東京都江東区大島 二丁目7番16号 山木アパルト101 | 山木伊三雄 | 東京都江東区大島 二丁目6番10号 | 借地権 | 別図のとおり |
| | | | | | | 宇田川光弘 (持分5分の1) | 東京都世田谷区北 島山七丁目12番 24-304号 | 平田美春 | 東京都江東区大島 二丁目6番10号 | 土地の転貸 借による権 利 | |
| | | | | | | 宇田川泰子 (持分5分の1) | 東京都世田谷区北 島山七丁目12番 24-304号 | | | | |
| | | | | | | 宇田川和弘 (持分10分の1) | 東京都世田谷区北 島山七丁目12番 24-304号 | | | | |

別図

裁決手続の開始を決定した土地

東京都江東区大島二丁目57番1のうち

57.98平方メートル

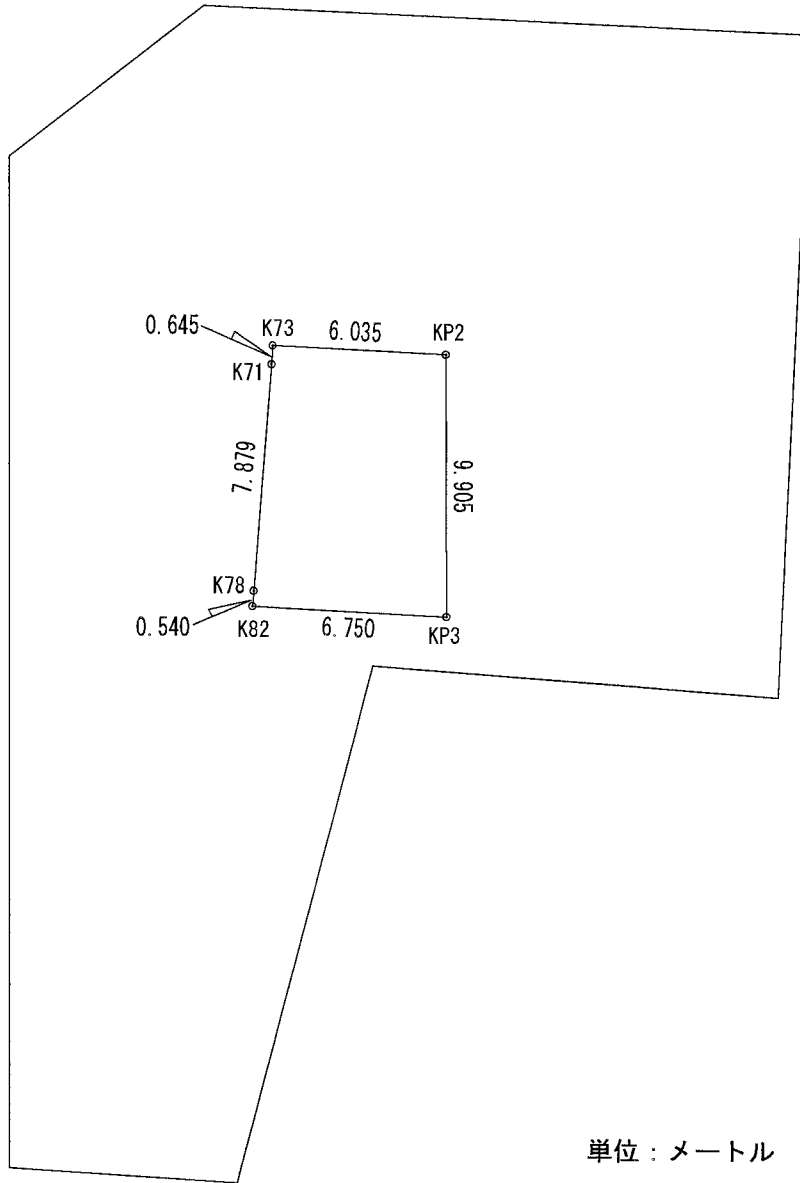
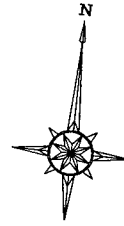

単位：メートル

| 測点名 | X _n | Y _n | Y _{n+1} -Y _{n-1} | X _n ・(Y _{n+1} -Y _{n-1}) |
|-----|----------------|----------------|------------------------------------|---|
| KP2 | -34131.720 | -1185.137 | 6.990 | -238580.722800 |
| KP3 | -34140.764 | -1184.174 | -5.779 | 197299.475156 |
| K82 | -34141.099 | -1190.916 | -6.762 | 230862.111438 |
| K78 | -34140.559 | -1190.936 | -0.224 | 7647.485216 |
| K71 | -34132.683 | -1191.140 | -0.228 | 7782.251724 |
| K73 | -34132.038 | -1191.164 | 6.003 | -204894.624114 |
| 倍面積 | | | | 115.976620 |
| 面積 | | | | 57.988310 |
| 地積 | | | | 57.98 m ² |

| | |
|---|---|
| <p>土地収用法 (昭和26年法律第219号) 第45条の2の規定により、次のとおり収用の裁決手続の開始を決定したので、 公告する。</p> <p>平成26年12月3日 東京都収用委員会</p> | <p style="text-align: center;">会長 内 山 忠 明</p> <p>1 起業者の名称 江東区 2 事業の種類 東京都市計画道路事業幹線街路補助線街路第115号線 3 裁決手続の開始を決定した土地の所在、 地番、地目及び地積等</p> |
| <p>4 土地所有者の氏名及び住所 5 土地に関して権利を有する関係人の氏名、住所及びその権利の種類 6 裁決手続開始決定年月日 平成26年11月6日</p> | <p style="text-align: right;">} 別記のとおり</p> |

別記

| 裁決手続の開始を決定した土地 | | | | 土地所有者 | | 土地に関して権利を有する関係人 | | 備考 | | | |
|----------------|------|----|-----------------------|-----------------------|----------------------|--------------------|-----------------------------------|-----|-----------------|-----|--------|
| 所在地 | 地番 | 地目 | 登記簿上の地積 | 実測地積 | 収用しようとする土地の面積 | 氏名 | 住所 | | 氏名 | 住所 | 権利の種類 |
| 東京都江東区大島二丁目 | 57番1 | 宅地 | 765.58 m ² | 784.06 m ² | 30.90 m ² | 宇田川光男 (持分2分の1) | 広島県広島市東区 牛田早稲田三丁目 11番2-503号 | 菊地弘 | 東京都江東区大島二丁目3番5号 | 借地権 | 別図のとおり |
| | | | | | | 宇田川光弘 (持分5分の1) | 東京都世田谷区北 島山七丁目12番 24-304号 | | | | |
| | | | | | | 宇田川泰子 (持分5分の1) | 東京都世田谷区北 島山七丁目12番 24-304号 | | | | |
| | | | | | | 宇田川和弘 (持分10分の1) | 東京都世田谷区北 島山七丁目12番 24-304号 | | | | |

別図

裁決手続の開始を決定した土地

東京都江東区大島二丁目57番1のうち

30.90平方メートル

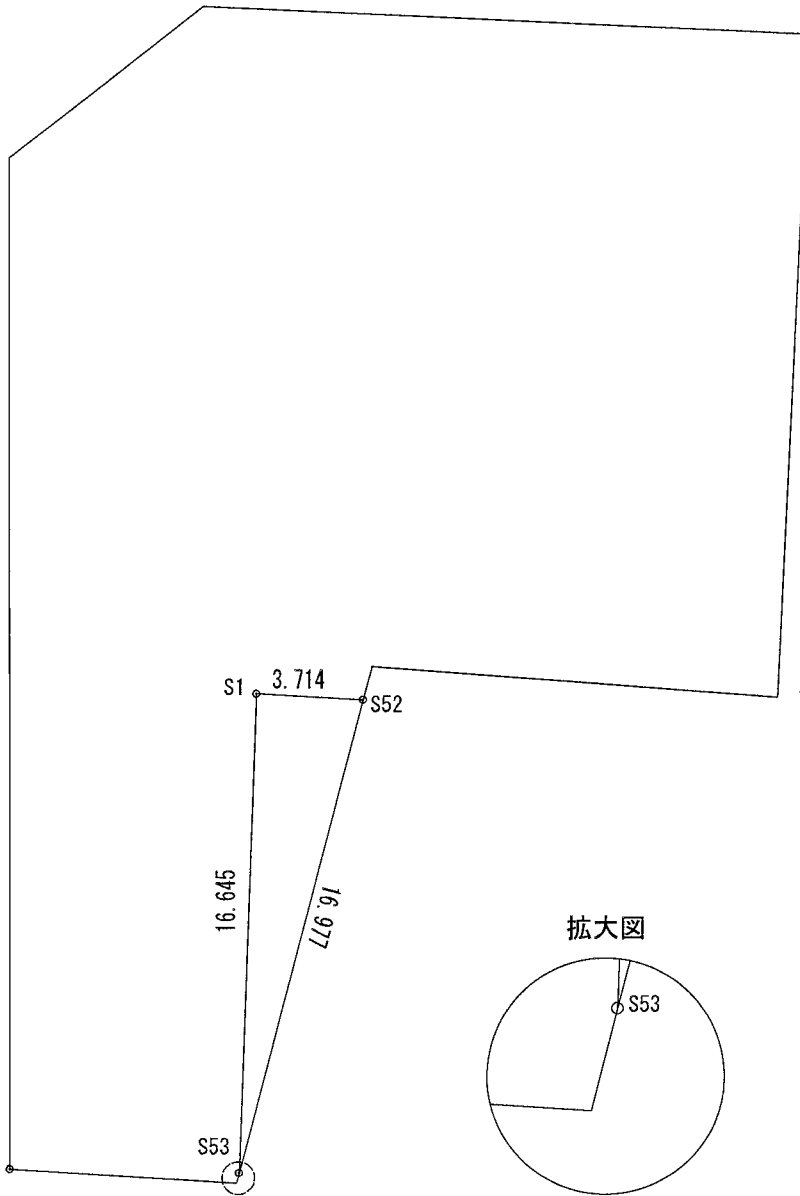

単位：メートル

| 測点名 | X_n | Y_n | $Y_{n+1}-Y_{n-1}$ | $X_n \cdot (Y_{n+1}-Y_{n-1})$ |
|-----|------------|-----------|-------------------|-------------------------------|
| S2 | -34143.897 | -1186.743 | -1.142 | 38992.330374 |
| S1 | -34144.073 | -1190.453 | -2.568 | 87681.979464 |
| S3 | -34160.679 | -1189.311 | 3.710 | -126736.119090 |
| | | | 倍面積 | -61.809252 |
| | | | 面積 | 30.904626 |
| | | | 地積 | 30.90 m^2 |

| | |
|--|---|
| <p>土地収用法 (昭和26年法律第219号) 第45条の2の規定により、次のとおり収用の裁決手続の開始を決定したので、 平成26年12月3日 東京都収用委員会</p> | <p style="text-align: center;">会長 内 山 忠 明</p> <ol style="list-style-type: none"> 1 起業者の名称 江東区 2 事業の種類 東京都市計画道路事業幹線街路補助線街路第115号線 3 裁決手続の開始を決定した土地の所在、地番、地目及び地積等 |
|--|---|

| 裁決手続の開始を決定した土地 | | | | 土地所有者 | | 土地に関して権利を有する関係人 | | | 備考 | |
|----------------|-----|----|-----------------------|-----------------------|-------|---------------------------|-----|-----------------|-----|--------|
| 所在地 | 地番 | 地目 | 登記簿上の地積 | 実測地積 | 氏名 | 住所 | 氏名 | 住所 | | 権利の種類 |
| 東京都江東区大島二丁目 | 58番 | 宅地 | 290.90 m ² | 289.79 m ² | 宇田川光男 | 広島県広島市東区牛田早稲田三丁目11番2-503号 | 菊地弘 | 東京都江東区大島二丁目3番5号 | 借地権 | 別図のとおり |

別記

別記のとおり

別図

裁決手続の開始を決定した土地

東京都江東区大島二丁目58番のうち

86.97平方メートル

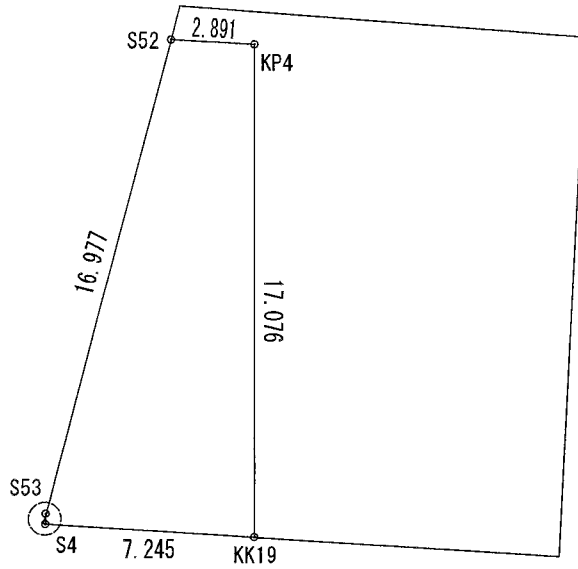

拡大図

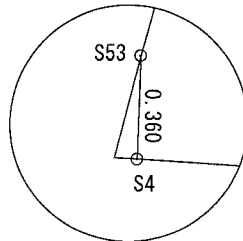

単位：メートル

| 測点名 | X _n | Y _n | Y _{n+1} -Y _{n-1} | X _n ・(Y _{n+1} -Y _{n-1}) |
|------|----------------|----------------|------------------------------------|---|
| KP4 | -34143.760 | -1183.855 | -4.696 | 160339.096960 |
| S52 | -34143.897 | -1186.743 | -5.456 | 186289.102032 |
| S53 | -34160.679 | -1189.311 | -2.543 | 86870.606697 |
| S4 | -34161.038 | -1189.286 | 7.264 | -248145.780032 |
| KK19 | -34160.740 | -1182.047 | 5.431 | -185526.978940 |
| 倍面積 | | | | -173.953283 |
| 面積 | | | | 86.976641 |
| 地積 | | | | 86.97 m ² |

| | |
|--|--|
| <p>土地収用法 (昭和26年法律第219号) 第45条の2の規定により、次のとおり収用の裁決手続の開始を決定したので、 公告する。</p> <p>平成26年12月3日 東京都収用委員会</p> | <p style="text-align: center;">会長 内 山 忠 明</p> <ol style="list-style-type: none"> 1 起業者の名称 江東区 2 事業の種類 東京都市計画道路事業幹線街路補助線街路第115号線 3 裁決手続の開始を決定した土地の所在、 地番、地目及び地積等 |
| <ol style="list-style-type: none"> 4 土地所有者の氏名及び住所 5 土地に関して権利を有する関係人の氏名、住所及びその権利の種類 6 裁決手続開始決定年月日 平成26年11月6日 | |

別記

| 裁決手続の開始を決定した土地 | | | | 土地所有者 | | 土地に関して権利を有する関係人 | | 備考 | | |
|----------------|------|----|-----------------------|-----------------------|--------------------|---------------------------------|-------|---|-----|------------|
| 所在地 | 地番 | 地目 | 登記簿上の地積 | 実測地積 | 氏名 | 住所 | 氏名 | | 住所 | 権利の種類 |
| 東京都江東区大島二丁目 | 57番1 | 宅地 | 765.58 m ² | 784.07 m ² | 宇田川光弘 (持分5分の1) | 東京都世田谷区北 島山七丁目12番 24-304号 | 山木伊三雄 | 東京都江東区大 島二丁目7番16 号 山木アパ ー ト101 | 借地権 | 別図の とおり |
| | | | | | 宇田川泰子 (持分5分の1) | 東京都世田谷区北 島山七丁目12番 24-304号 | | | | |
| | | | | | 宇田川和弘 (持分10分の1) | 東京都世田谷区北 島山七丁目12番 24-304号 | | | | |

別図

裁決手続の開始を決定した土地

東京都江東区大島二丁目57番1のうち

68.64平方メートル

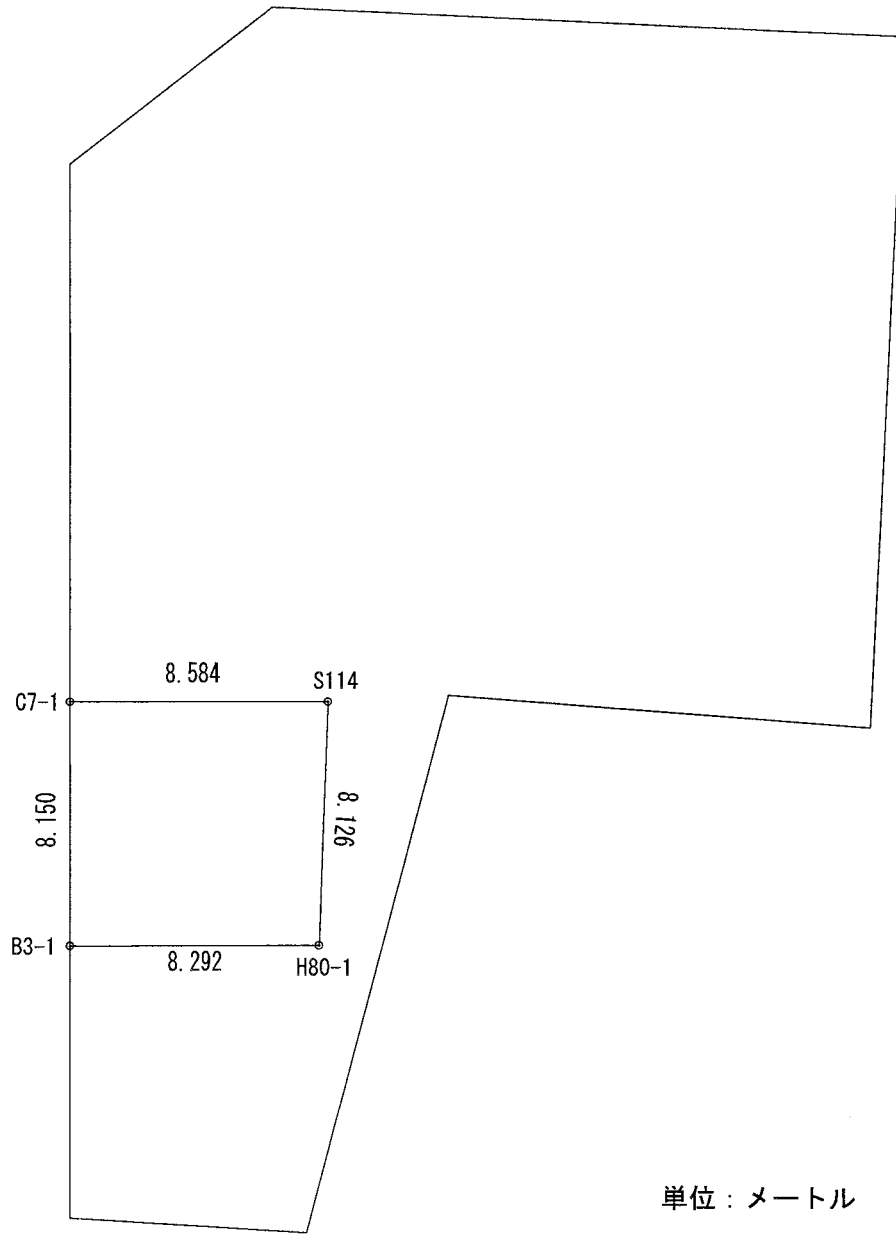
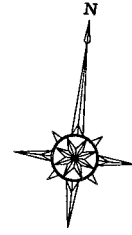

単位：メートル

| 測点名 | X _n | Y _n | Y _{n+1} -Y _{n-1} | X _n ・(Y _{n+1} -Y _{n-1}) |
|-------|----------------|----------------|------------------------------------|---|
| H80-1 | -34151.453 | -1189.945 | 7.686 | -262488.067758 |
| S114 | -34143.346 | -1190.503 | -9.096 | 310567.875216 |
| C7-1 | -34144.237 | -1199.041 | -7.686 | 262432.605582 |
| B3-1 | -34152.342 | -1198.189 | 9.096 | -310649.702832 |
| | | | 倍面積 | -137.289792 |
| | | | 面積 | 68.644896 |
| | | | 地積 | 68.64 m ² |

| | |
|---|--|
| <p>土地収用法 (昭和26年法律第219号) 第45条の2の規定により、次のとおり収用の裁決手続の開始を決定したので、 公告する。</p> <p>平成26年12月3日 東京都収用委員会</p> | <p style="text-align: center;">会長 内山 忠 明</p> <ol style="list-style-type: none"> 1 起業者の名称 東京都 2 事業の種類 東京都市計画道路事業幹線街路補助線街路第115号線 3 裁決手続の開始を決定した土地の所在、地番、地目及び地積等 |
|---|--|

| 裁決手続の開始を決定した土地 | | | | 土地所有者 | | 土地に関して権利を有する関係人 | | 備考 | | | |
|----------------|------|----|-----------------------|-----------------------|---------------------|---|---|-------------|----------------------------|-----|--------|
| 所在地 | 地番 | 地目 | 登記簿上の地積 | 実測地積 | 収用しようとする土地の面積 | 氏名 | 住所 | | 氏名 | 住所 | 権利の種類 |
| 東京都江東区大島二丁目 | 57番1 | 宅地 | 765.58 m ² | 784.06 m ² | 0.85 m ² | 宇田川光男 (持分2分の1) 宇田川光弘 (持分5分の1) 宇田川泰予 (持分5分の1) 宇田川和弘 (持分10分の1) | 広島県広島市東区牛田早稲田三丁目11番2-503号 東京都世田谷区北島山七丁目12番24-304号 東京都世田谷区北島山七丁目12番24-304号 | 山木伊三雄 | 東京都江東区大島二丁目7番16号 山木アパート101 | 借地権 | 別図のとおり |
| | | | | | | 武田眞 | 東京都江東区大島二丁目6番12号 | 土地の転貸借による権利 | | | |

別図のとおり

- 4 土地所有者の氏名及び住所
- 5 土地に関して権利を有する関係人の氏名、住所及びその権利の種類
- 6 裁決手続開始決定年月日 平成26年11月6日

別図

裁決手続の開始を決定した土地

東京都江東区大島二丁目57番1のうち 0.85平方メートル

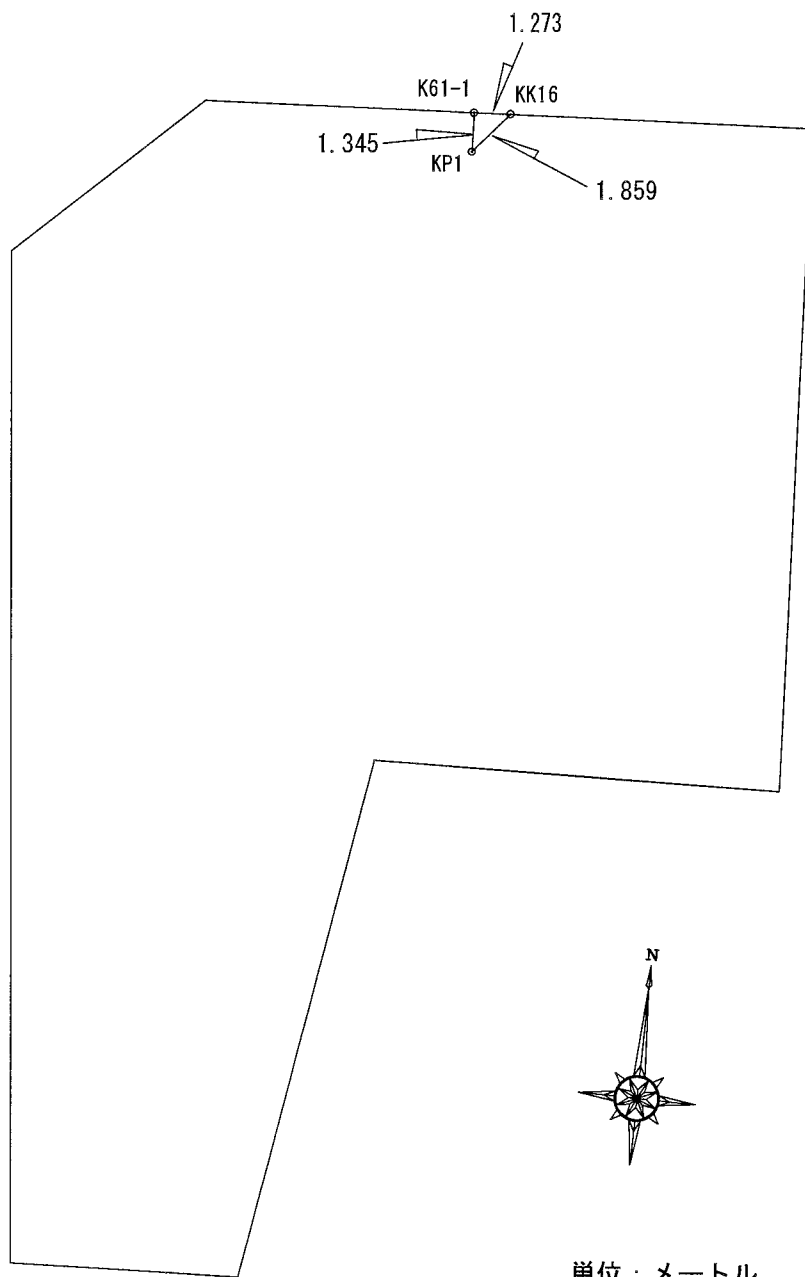

単位：メートル

| 測点名 | X _n | Y _n | Y _{n+1} -Y _{n-1} | X _n *(Y _{n+1} -Y _{n-1}) |
|-------|----------------|----------------|------------------------------------|---|
| K61-1 | -34120.033 | -1185.474 | 1.203 | -41046.399699 |
| KK16 | -34119.959 | -1184.203 | 0.068 | -2320.157212 |
| KP1 | -34121.376 | -1185.406 | -1.271 | 43368.268896 |
| 倍面積 | | | | 1.711985 |
| 面積 | | | | 0.855992 |
| 地積 | | | | 0.85 m ² |

| | |
|--|--|
| <p>土地収用法 (昭和26年法律第219号) 第45条の2の規定により、次のとおり収用の裁決手続の開始を決定したので、 公告する。</p> <p>平成26年12月3日 東京都収用委員会</p> | <p style="text-align: center;">会長 内山 忠 明</p> <ol style="list-style-type: none"> 1 起業者の名称 東京都 2 事業の種類 東京都市計画道路事業幹線街路補助線街路第115号線 3 裁決手続の開始を決定した土地の所在、地番、地目及び地積等 |
| <ol style="list-style-type: none"> 4 土地所有者の氏名及び住所 5 土地に関して権利を有する関係人の氏名、住所及びその権利の種類 6 裁決手続開始決定年月日 平成26年11月6日 | |

別記

| 裁決手続の開始を決定した土地 | | | | | 土地所有者 | | 土地に関して権利を有する関係人 | | | 備考 | |
|----------------|------|----|-----------------------|-----------------------|-----------------------|---|---|-------|-------------------------------|-------|--------|
| 所在地 | 地番 | 地目 | 登記簿上の地積 | 実測地積 | 収用しようとする土地の面積 | 氏名 | 住所 | 氏名 | 住所 | 権利の種類 | |
| 東京都江東区大島二丁目 | 57番1 | 宅地 | 765.58 m ² | 784.05 m ² | 101.49 m ² | 宇田川光男 (持分2分の1) 宇田川光弘 (持分5分の1) 宇田川泰予 (持分5分の1) 宇田川和弘 (持分10分の1) | 広島県広島市東区牛田早稲田三丁目11番2-503号 東京都世田谷区北島山七丁目12番24-304号 東京都世田谷区北島山七丁目12番24-304号 | 山木伊三雄 | 東京都江東区大島二丁目7番16号 山木アパート101 | 借地権 | 別図のとおり |

別図

裁決手続の開始を決定した土地

東京都江東区大島二丁目57番1のうち

101.49平方メートル

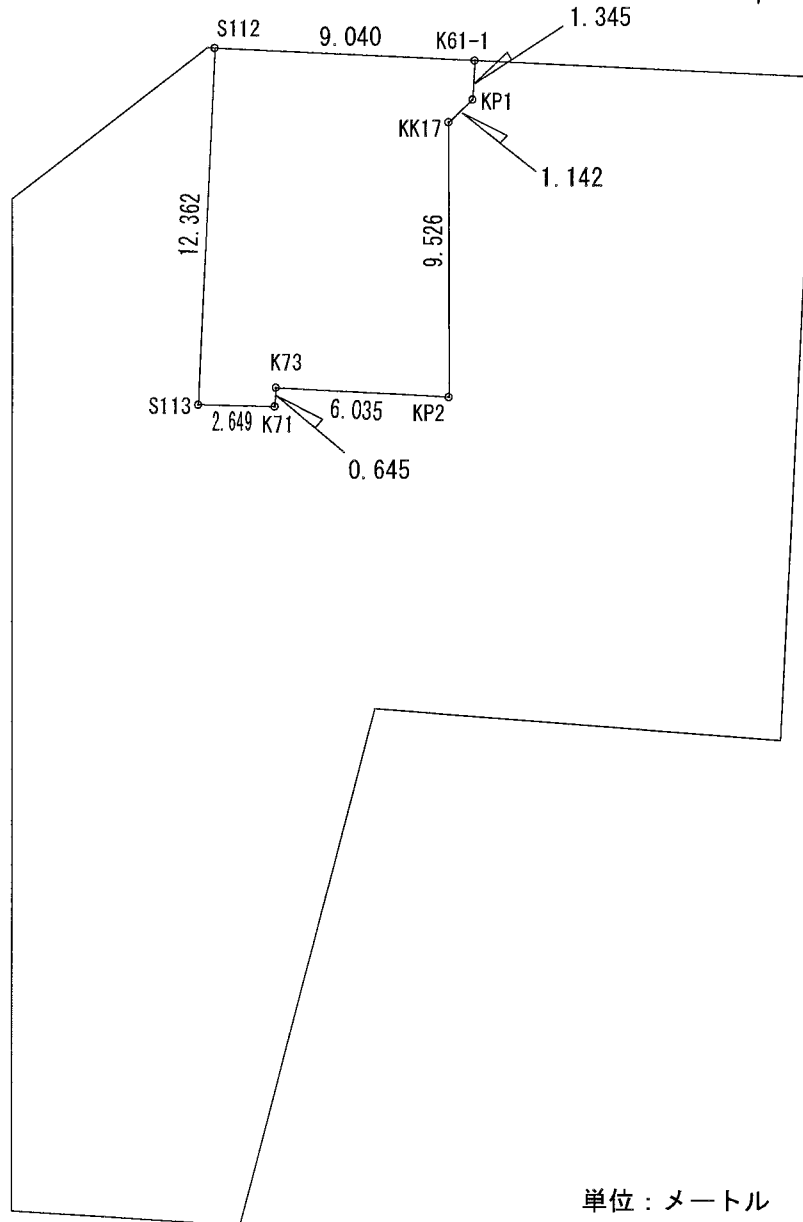
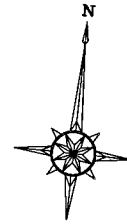

単位：メートル

| 測点名 | X _n | Y _n | Y _{n+1} -Y _{n-1} | X _n ・(Y _{n+1} -Y _{n-1}) |
|-------|----------------|----------------|------------------------------------|---|
| K61-1 | -34120.033 | -1185.474 | -9.093 | 310253.460069 |
| S112 | -34120.555 | -1194.499 | -8.306 | 283405.329830 |
| S113 | -34132.896 | -1193.780 | 3.359 | -114652.397664 |
| K71 | -34132.683 | -1191.140 | 2.616 | -89291.098728 |
| K73 | -34132.038 | -1191.164 | 6.003 | -204894.624114 |
| KP2 | -34131.720 | -1185.137 | 5.019 | -171307.102680 |
| KK17 | -34122.247 | -1186.145 | -0.269 | 9178.884443 |
| KP1 | -34121.376 | -1185.406 | 0.671 | -22895.443296 |
| | | | 倍面積 | -202.992140 |
| | | | 面積 | 101.496070 |
| | | | 地積 | 101.49 m ² |

正 誤

○平成二十五年三月二十九日付東京都水道局管理規程第八

号

ページ

段

行

誤

正

増刊

27

後から

四三

上

二

一万三千五百

一万分の一万三千五百

発行
東京都
東京都新宿区西新宿二丁目八番一
号(代)

郵便番号
163-8001

定価

本号
一箇月 六、六〇〇円
(郵送料を含む)

印刷所

勝美印刷株式会社
東京都文京区小石川二丁目三番七
号
電話 〇三(三八二)五二〇一(代)

郵便番号
112-0002